

Subsecretaría de Telecomunicaciones

INFORME

ESTADO DE AVANCE DE LOS PROYECTOS DEL FONDO DE
DESARROLLO DE LAS TELECOMUNICACIONES

1er. Trimestre 2024

V Región de Valparaíso

Santiago, marzo de 2024



CONTENIDO

DESCRIPCIÓN GENERAL	3
PROYECTOS SUBSIDIADOS.....	4
1. PROYECTO CONECTIVIDAD PARA LA EDUCACIÓN - EN OPERACIÓN – SUBSIDIO DISTRIBUIDO ENTRE CPE 2011 Y CPE 2030 \$14.081.425.000.-	4
2. PROYECTO FIBRA ÓPTICA NACIONAL (FON) – EN IMPLEMENTACIÓN - SUBSIDIO OTORGADO \$75.093.899.922.-	5
3. PROYECTO CONECTIVIDAD PARA LA EDUCACIÓN 2030- EN IMPLEMENTACIÓN - SUBSIDIO DISTRIBUIDO ENTRE CPE 2011 Y CPE 2030 \$14.081.425.000.-	7
4. SERVICIOS DE TELECOMUNICACIONES PARA ZONAS WIFI 2.0- EN OPERACIÓN – SUBSIDIO OTORGADO \$438.928.468.-	29
PROYECTOS EN PROCESO CONCURSAL Y PREPARACIÓN	32
5. PROYECTOS DE ÚLTIMA MILLA – EN PREPARACIÓN - COORDINACIÓN REGIONAL	32
6. PROYECTOS SISTEMAS DE TRANSMISIÓN DE LA TELEVISIÓN DIGITAL TERRESTRE – ADJUDICADO-SUBSIDIO ADJUDICADO \$66.900.000.-	32
CONTRAPRESTACIONES DE LICITACIONES DE ESPECTRO	34
7. CONCURSO 2,6 GHZ – EN OPERACIÓN	34
8. CONCURSO 700 MHZ – EN OPERACIÓN	34
9. CONTRAPRESTACIONES SOCIALES 5G – 700 MHZ – EN IMPLEMENTACIÓN	35

DESCRIPCIÓN GENERAL

Uno de los objetivos de la Subsecretaría de Telecomunicaciones, a través del Fondo de Desarrollo de las Telecomunicaciones (FDT), es reducir la brecha digital mediante el desarrollo de proyectos y el otorgamiento de subsidios; los cuales están abocados en la búsqueda de soluciones que permitan brindar acceso a los servicios de telecomunicaciones a todas aquellas localidades apartadas que aún no se han visto beneficiadas con los importantes avances de este sector; desarrollando o potenciando las redes de telecomunicaciones existentes, que nos permitan llegar cada vez, a áreas más aisladas de nuestro país.

En este contexto, se han desarrollado diferentes iniciativas que han considerado localidades pertenecientes a la Región.

Cabe señalar, que las zonas de cobertura de cada localidad beneficiada, son polígonos referenciales delimitados al sector poblacional más concentrado, los cuales dispondrán de servicio de telecomunicaciones, según el alcance de cada proyecto.

El estado de avance de éstas iniciativas se indican a continuación:

PROYECTO /CONCURSO	ESTADO	SUBSIDIO OTORGADO	SERVICIO DE TELECOMUNICACIONES	AÑO DE ADJUDICACIÓN	TÉRMINO PERÍODO DE OBLIGATORIEDAD	BENEFICIO EN LA REGIÓN
CONECTIVIDAD PARA LA EDUCACIÓN	EN OPERACIÓN	\$ 14.081.425.000.- (DISTRIBUIDO ENTRE CPE 2011 Y CPE 2030)	TRANSMISIÓN DE DATOS (INTERNET) GRATUITO	JULIO 2011	INICIALMENTE 2 AÑOS (EXTENDIDO A DICIEMBRE DE 2024)	16 ESTABLECIMIENTOS EDUCACIONALES CON SERVICIO
FIBRA ÓPTICA NACIONAL (FON)	EN OPERACIÓN	\$75.093.899.822	SERVICIO INTERMEDIO DE INFRAESTRUCTURA	ABRIL 2020 (Primer llamado) ABRIL 2021 (Segundo llamado)	SEGUNDO SEMESTRE 2042 Y 2043	20 COMUNAS
CONECTIVIDAD PARA LA EDUCACIÓN 2030	EN IMPLEMENTACIÓN	\$ 14.081.425.000.- (DISTRIBUIDO ENTRE CPE 2011 Y CPE 2030)	TRANSMISIÓN DE DATOS (INTERNET GRATUITO)	DICIEMBRE 2020 (Primer llamado) MAYO 2021 (Segundo llamado)	DICIEMBRE 2029	955 EE (Primer llamado) 83 (Segundo llamado)
SERVICIO DE TELECOMUNICACIONES PARA ZONAS WIFI 2.0	EN OPERACIÓN	\$ 438.928.468	TRANSMISIÓN DE DATOS (WIFI) GRATUITO	MAYO 2020 (Primer llamado) MAYO 2021 (Segundo llamado)	SEGUNDO SEMESTRE 2024 Y 2025	38 ZONAS WIFI (Primer llamado) 33 ZONAS WIFI (Segundo llamado)
PROYECTOS DE ÚLTIMA MILLA	EN PREPARACIÓN Y COORDINACIÓN REGIONAL	\$ 14.223.706.592.- (Territorio continental) \$ 5.445.606.067.- (Territorio insular)	VOZ - DATOS MÓVILES	-	-	152 LOCALIDADES PRELIMINARES
IMPLEMENTACIÓN DE SISTEMAS DE TRANSMISIÓN PARA LA TELEVISIÓN DIGITAL	EN IMPLEMENTACIÓN	\$182.800.000.-	SERVICIO DE TVD (MIGRACIÓN)	MARZO 2024	5 AÑOS	3 LOCALIDADES PRELIMINARES
CONCURSO 2,6 [GHZ]	EN OPERACIÓN	CONTRAPRESTACIÓN DE LICITACIÓN DE ESPECTRO	OFERTA TRANSMISIÓN DE DATOS (INTERNET)	2012	30 AÑOS	16 LOCALIDADES
CONCURSO 700 [MHZ]	EN OPERACIÓN	CONTRAPRESTACIÓN DE LICITACIÓN DE ESPECTRO	OFERTA TRANSMISIÓN DE DATOS (INTERNET) Y TELEFONÍA MÓVIL	2014	30 AÑOS	16 LOCALIDADES
CONCURSO 5G	EN IMPLEMENTACIÓN	CONTRAPRESTACIÓN DE LICITACIÓN DE ESPECTRO	OFERTA TRANSMISIÓN DE DATOS (INTERNET) Y TELEFONÍA MÓVIL, CON TECNOLOGÍA LTE ADVANCED PRO Y 5G	2020	30 AÑOS	24 LOCALIDADES

PROYECTOS SUBSIDIADOS

1. PROYECTO CONECTIVIDAD PARA LA EDUCACIÓN - EN OPERACIÓN - SUBSIDIO DISTRIBUIDO ENTRE CPE 2011 Y CPE 2030 \$14.081.425.000.-

A partir del año 2010, surge el proyecto "Conectividad para la Educación", iniciativa conjunta entre el Ministerio de Educación y el Ministerio de Transportes y Telecomunicaciones, a través de la Subsecretaría de Telecomunicaciones, con el desafío de conectar con Internet gratuita y de calidad a todas las escuelas municipales y particulares subvencionadas del país y con la finalidad de impulsar el acceso a las tecnologías de información y comunicación.

Con fecha 28 de Julio de 2011, se adjudicó el concurso público de Servicio de Transmisión de Datos con Acceso a Internet del Proyecto "Conectividad para la Educación", el cual dado su contribución al acceso a las tecnologías de información y comunicación y a diversos servicios de información y contenido, el Consejo de Desarrollo de las Telecomunicaciones en la sesión LXXVII de fecha 17.11.2023, se informa sobre la extensión de la vigencia de este proyecto al 31 de diciembre de 2024.

A la fecha, se encuentran con servicio 16 establecimientos educacionales en la región:

COMUNA	NOMBRE	RBD	Nº ALUMNOS	TECNOLOGÍA
LA LIGUA	ESCUELA ANGEL MENAY	1129	10	3G
LOS ANDES	LICEO SANTA CLARA	1217	1.004	ADSL/COAXIAL
PUTAENDO	LICEO MANUEL MARIN	1301	497	ADSL/COAXIAL
LLAY LLAY	ESCUELA BASICA EL PORVENIR	1341	137	MMOO
VALPARAISO	ESCUELA DR. ERNESTO QUIROZ WEBER	1573	283	RADIOFRECUENCIA
CASABLANCA	ESCUELA BASICA LAGUNILLAS	2005	88	3G
ALGARROBO	ESCUELA BASICA RURAL EL YECO	2085	134	SATELITAL-KA
LA LIGUA	ESCUELA BASICA ANEXO PICHILEMU	12299	16	3G
VILLA ALEMANA	AMERICAN COLLEGE	14211	575	ADSL/COAXIAL
VALPARAISO	COLEGIO JUAN LUIS VIVES	14389	1.058	FIBRA ÓPTICA
QUILPUE	COLEGIO MERCEDES LEMUS ZAMORA	14545	235	ADSL/COAXIAL
VILLA ALEMANA	CENTRO DE ESTIMULACION DEL LENG. ANTIYAL	14658	17	ADSL/COAXIAL
CALERA	ESCUELA DE PARVULOS NENITA	14727	34	ADSL/COAXIAL
QUILLOTA	ESCUELA DE LENGUAJE PALABRITAS	14742	37	ADSL/COAXIAL
QUILPUE	COLEGIO ANTU-LEMU	40014	50	ADSL/COAXIAL
QUILPUE	ESCUELA DE PARVULOS ARCOIRIS	40066	32	ADSL/COAXIAL

2. PROYECTO FIBRA ÓPTICA NACIONAL (FON) – EN IMPLEMENTACIÓN - SUBSIDIO OTORGADO \$75.093.899.922.-

Con el objetivo de apoyar el desarrollo integral del país, se está desarrollando el proyecto denominado Fibra Óptica Nacional (FON), el que permitirá concretar una conexión terrestre de fibra óptica entre las capitales comunales del país y sus respectivas capitales regionales, que posibilitará el uso de infraestructura en forma no discriminatoria y el soporte digital necesario para potenciar el desarrollo socio-productivo, mejorar la calidad de vida de la población y enfrentar los desafíos que conlleva la revolución tecnológica.

El despliegue de redes de infraestructura regionales se integrará con las actuales redes nacionales (privadas y FOA), que pretende incentivar una red nacional que incluya gran parte de las comunas a nivel nacional, permitiendo un acceso más equitativo a tecnologías de última generación en zonas urbanas y rurales.

El FON desplegará una red de fibra óptica, en distintas comunas del país, estableciendo a través del concurso público del FDT, que los eventuales concesionarios de servicio público de telecomunicaciones, accedan a esta red de transporte de fibra óptica, con una oferta abierta y no discriminatoria, a fin de generar mayor dinamismo en el mercado y fomentar el acceso e integración digital, para el desarrollo social y productivo de comunas y localidades del país (descripción del despliegue de servicio de telecomunicaciones vinculados al FON, en diagrama N°1).

Adicionalmente, se espera que esta red impacte en forma significativa a la resiliencia de la infraestructura del país, al propiciar trazados de fibra óptica en rutas diferentes de las actuales, para enfrentar de mejor manera las eventuales emergencias y eventos críticos.

En este contexto, para constituir proyectos más atractivos para las eventuales proponentes, se dividió el proyecto en 6 Macrozonas, cada una de las cuales tiene un único adjudicatario responsable de construir, operar y explotar las redes de fibra óptica en cada una de las regiones de la Macrozona.

Diagrama N°1

Interconexión del proyecto del FON con redes existentes para dotar de servicio público de telecomunicaciones en comunas y localidades del país

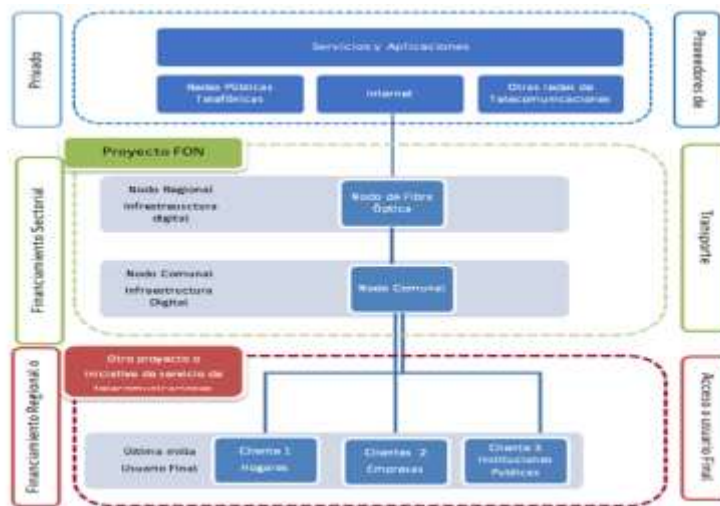

MACROZONA ARICA Y PARINACOTA	MACROZONA NORTE	MACROZONA CENTRO NORTE	MACROZONA CENTRO	MACROZONA CENTRO SUR	MACROZONA SUR
ARICA Y PARINACOTA	ANTOFAGASTA Y ATACAMA	COQUIMBO, VALPARAÍSO Y METROPOLITANA	LIBERTADOR GENERAL BERNARDO O'HIGGINS Y MAULE	ÑUBLE Y BIOBÍO	ARAUCANÍA, LOS RÍOS Y LOS LAGOS
766 KM DE FIBRA ÓPTICA	1.916 KM DE FIBRA ÓPTICA	1.968 KM DE FIBRA ÓPTICA	1.422 KM DE FIBRA ÓPTICA	1.438 KM DE FIBRA ÓPTICA	2.520 KM DE FIBRA ÓPTICA

Comunas beneficiadas por el FON con el detalle general:

MACROZONA	SUBSIDIO	REGIÓN	CANTIDAD COMUNAS	COMUNAS FON	FECHA INICIO DE SERVICIO	ESTADO ACTUAL
CENTRO NORTE	\$ 8.818.686.407.-	VALPARAÍSO	20	ALGARROBO, CABILDO, CALLE LARGA, CARTAGENA, CATEMU, EL QUISCO, EL TABO, HIJUELAS, LA LIGUA, OLMUÉ, PAPUDO, PETORCA, PUCHUNCAVÍ, PUTAENDO, QUINTERO, RINCONADA, SAN ESTEBAN, SANTA MARÍA, ZAPALLAR. ADICIONAL: SANTO DOMINGO (POIIT SANTO DOMINGO)	14-12-2023 (FECHA REAL)	RECEPCIÓN DE OBRAS AUTORIZADA, LA EMPRESA YA PUEDE COMERCIALIZAR FON EN LA MACROZONA

La información detallada sobre este proceso concursal se encuentra disponible en la página web institucional, en el siguiente enlace: <https://www.subtel.gob.cl/fon2019/>



3. PROYECTO CONECTIVIDAD PARA LA EDUCACIÓN 2030- EN IMPLEMENTACIÓN - SUBSIDIO DISTRIBUIDO ENTRE CPE 2011 Y CPE 2030 \$14.081.425.000.-

Esta iniciativa contempló 70 Zonas de postulación –independientes entre sí- entre la Región de Arica y Parinacota y la Región de Los Lagos y la Antártica Chilena, al interior de las cuales se encuentran emplazados 10.086 EES. Seguidamente, con fecha 10 de diciembre de 2020, el Consejo de Desarrollo de las Telecomunicaciones, en su Sesión LXIII adjudicó un total de 54 Zonas de postulación, en las cuales se encuentran emplazados un total de 8.343 EES, distribuidos en nueve (9) Adjudicatarias. A la fecha, la iniciativa se encuentra en proceso de implementación, lo que considera el proceso de despliegue e inicio de servicios de los proyectos dependiendo del estado de cada una de las zonas adjudicadas.

Adicionalmente, con fecha 31 de marzo de 2021, el Consejo de Desarrollo de las Telecomunicaciones, autorizó realizar un segundo llamado a Concurso para relicitar 15 de las 16 Zonas no adjudicadas, siendo publicado su llamado el día 16 de junio de 2021. Seguidamente, la recepción de propuestas finalizó el día 13 de septiembre del año 2021 y fue adjudicada en diciembre del mismo año. Actualmente la iniciativa se encuentra en período de implementación. Cabe destacar que en este periodo se incluyeron 14 Establecimientos correspondientes a establecimientos nuevos y anexo de otros, que se incorporaron al proyecto por solicitud de MINEDUC. Sumado a lo anterior, con fecha 5 de septiembre de 2022 fue publicado el tercer llamado a concurso, el que fue adjudicado con fecha 17 de marzo de 2023. Donde se presentó para el diseño de este tercer periodo de postulación del Concurso se consideraron 1.014 Establecimientos Educativos a beneficiar en el marco de este proceso concursal, distribuidos en 12 Zonas de Postulación.

Específicamente, en la Región de Valparaíso resultaron beneficiados 955 establecimientos educacionales en el primer llamado a concurso y 83 establecimientos educacionales en el segundo concurso, de acuerdo al siguiente detalle:

RBD	NOMBRE ESTABLECIMIENTO	MATRÍCULA	COMUNA	CONCURSO
2084	COLEGIO CARLOS ALESSANDRI ALTAMIRANO	531	ALGARROBO	CPE 2030-1
2087	ESCUELA BASICA RURAL SAN JOSE	84	ALGARROBO	CPE 2030-1
2089	ESCUELA PARTICULAR SAN JOSE	61	ALGARROBO	CPE 2030-1
2090	COLEGIO TERESA DE LOS ANDES-ALGARROBO	556	ALGARROBO	CPE 2030-1
14457	ESCUELA DE PARVULOS LOS CLAVELES	116	ALGARROBO	CPE 2030-1
14507	COLEGIO NUESTRO TIEMPO	248	ALGARROBO	CPE 2030-1
40370	COLEGIO PUKALAN DE ALGARROBO	458	ALGARROBO	CPE 2030-1
1167	LICEO Y ESCUELA MUNICIPAL	555	CABILDO	CPE 2030-2
1168	ESCUELA HANS WENKE MENGERS	454	CABILDO	CPE 2030-2
1170	ESCUELA BASICA VALLE DE ARTIFICIO	171	CABILDO	CPE 2030-2
1171	ESCUELA BASICA LA FRONTERA DE ALICAHUE	19	CABILDO	CPE 2030-2
1173	ESCUELA ESTER SILVA SOMARRIVA BARTOLILLO	100	CABILDO	CPE 2030-2
1174	ESCUELA BASICA SAN LORENZO	83	CABILDO	CPE 2030-2
1176	ESCUELA PABLO NERUDA	71	CABILDO	CPE 2030-2
1178	ESCUELA BASICA LA VINA	181	CABILDO	CPE 2030-2
1180	ESCUELA BASICA G-45	230	CABILDO	CPE 2030-2
1181	ESCUELA BASICA LOS ANGELES	9	CABILDO	CPE 2030-2
1182	ESCUELA BASICA G-47	8	CABILDO	CPE 2030-2
11196	CTRO.REC.ATENC.DIVERS.CRAD PAUL PERCY HARRIS	17	CABILDO	CPE 2030-2
12177	COLEGIO ANDRES BELLO	345	CABILDO	CPE 2030-2
12336	LICEO BICENTENARIO TECNICO PROFESIONAL DE MINERIA	508	CABILDO	CPE 2030-2

RBD	NOMBRE ESTABLECIMIENTO	MATRÍCULA	COMUNA	CONCURSO
14332	COLEGIO PEHUEN	264	CABILDO	CPE 2030-2
14395	COLEGIO EDUPAC	595	CABILDO	CPE 2030-2
14479	ESCUELA BASICA MUNICIPAL ARAUCARIA	484	CABILDO	CPE 2030-2
14785	CENTRO CAID LTDA. CABILDO	40	CABILDO	CPE 2030-2
14918	ESC. PARVULOS ANTUKAMEL	37	CABILDO	CPE 2030-2
40242	COLEGIO BICENTENARIO	228	CABILDO	CPE 2030-2
1247	ESCUELA BASICA MARIA ISABEL DE BROWN	145	CALLE LARGA	CPE 2030-1
1248	ESCUELA BASICA LA PAMPILLA	263	CALLE LARGA	CPE 2030-1
1249	ESCUELA BASICA PEDRO AGUIRRE CERDA	132	CALLE LARGA	CPE 2030-1
1250	ESCUELA VICTOR KOERNER	110	CALLE LARGA	CPE 2030-1
1251	ESCUELA BASICA CRISTO REDENTOR	178	CALLE LARGA	CPE 2030-1
1252	ESCUELA BASICA VALLE ALEGRE	44	CALLE LARGA	CPE 2030-1
1255	INSTITUTO AGRICOLA PASCUAL BABURIZZA	410	CALLE LARGA	CPE 2030-1
1256	COLEGIO PARTICULAR SAN JOSE	206	CALLE LARGA	CPE 2030-1
14414	COLEGIO EDUCENTER	438	CALLE LARGA	CPE 2030-1
14931	ESCUELA ESP.DE LENGUAJE VOCES DEL VALLE	142	CALLE LARGA	CPE 2030-1
40352	LICEO TEC.PROFESIONAL PEDRO AGUIRRE CERDA	218	CALLE LARGA	CPE 2030-1
2064	LICEO POETA VICENTE HUIDOBRO	493	CARTAGENA	CPE 2030-1
2065	ESCUELA PRESIDENTE AGUIRRE CERDA	762	CARTAGENA	CPE 2030-1
2066	LICEO EUGENIA SUBERCASEAUX	611	CARTAGENA	CPE 2030-1
2068	ESCUELA CARMEN ROMERO AGUIRRE	144	CARTAGENA	CPE 2030-1
2069	ESCUELA LO ZARATE	50	CARTAGENA	CPE 2030-1
2071	ESCUELA BASICA SAN FRANCISCO	39	CARTAGENA	CPE 2030-1
14523	LIONS SCHOOL	1.188	CARTAGENA	CPE 2030-1
14759	COLEGIO ADULTOS ALICIA MONCKEBERG	196	CARTAGENA	CPE 2030-1
14825	NUEVO COLEGIO PART. DE CARTAGENA	557	CARTAGENA	CPE 2030-1
14950	JARDIN INFANTIL Y ESC. ESPECIAL DE LENG. SEMILLITA	46	CARTAGENA	CPE 2030-1
14953	COLEGIO PEUMAYÉN	441	CARTAGENA	CPE 2030-1
20508	COLEGIO VILLA CARTAGO	321	CARTAGENA	CPE 2030-1
31446	ESC. ESP. DE LENGUAJE Y JARDIN INFANTIL EL CANELO	96	CARTAGENA	CPE 2030-1
31461	ESCUELA ESPECIAL DE LENGUAJE NUEVA CALAFQUEN	100	CARTAGENA	CPE 2030-1
1996	LICEO MANUEL DE SALAS	575	CASABLANCA	CPE 2030-1
1997	ESCUELA DOMINGO ORTIZ DE ROZAS	489	CASABLANCA	CPE 2030-1
1998	ESCUELA ARTURO ECHAZARRETA LARRAIN	356	CASABLANCA	CPE 2030-1
1999	ESCUELA MANUEL BRAVO REYES	397	CASABLANCA	CPE 2030-1
2003	ESCUELA SAN PEDRO DE QUINTAY	87	CASABLANCA	CPE 2030-1
2007	COLEGIO PARTIC. JULIO MONTT SALAMANCA	375	CASABLANCA	CPE 2030-1
2008	ESCUELA PURISIMA DE LO VASQUEZ	186	CASABLANCA	CPE 2030-1
14271	ESCUELA ESPECIAL HUMBERTO MOATH	69	CASABLANCA	CPE 2030-1
14381	COLEGIO EL VALLE DE CASABLANCA	399	CASABLANCA	CPE 2030-1
14511	COLEGIO SANTA BARBARA DE LA REINA	393	CASABLANCA	CPE 2030-1
14514	COLEGIO EL ARRAYAN	1.165	CASABLANCA	CPE 2030-1
14517	ESCUELA ESPECIAL DE LENGUAJE EMANUEL	46	CASABLANCA	CPE 2030-1
14631	ESCUELA DE PARVULOS SANTA TERESITA	35	CASABLANCA	CPE 2030-1
14643	CASABLANCA BILINGUAL SCHOOL	296	CASABLANCA	CPE 2030-1
14845	ESC.ESPEC. DE LENGUAJE ANTU	86	CASABLANCA	CPE 2030-1
40409	COLEGIO INTERCULTURAL LEONARDO DA VINCI	138	CASABLANCA	CPE 2030-1
1352	ESCUELA MARIA TERESA DEL CANTO	450	CATEMU	CPE 2030-1
1353	ESCUELA SAN JOSE DE CATEMU	173	CATEMU	CPE 2030-1

RBD	NOMBRE ESTABLECIMIENTO	MATRÍCULA	COMUNA	CONCURSO
1354	LICEO BICENTENARIO POLIVALENTE FERNANDO SILVA CASTELLÓN	427	CATEMU	CPE 2030-1
1355	ESCUELA EL COBRE	188	CATEMU	CPE 2030-1
1356	ESC REBECA JOHNSON GARCIA-HUIDOBRO	50	CATEMU	CPE 2030-1
1358	ESCUELA BASICA EL NILHUE	138	CATEMU	CPE 2030-1
1359	ESCUELA BASICA LOS CERRILLOS	117	CATEMU	CPE 2030-1
1360	ESCUELA BASICA SANTA MARGARITA	120	CATEMU	CPE 2030-1
1361	COLEGIO PARTICULAR CALIFORNIA	419	CATEMU	CPE 2030-1
1362	ESCUELA AGRICOLA SALESIANA F. HUIDOBRO	284	CATEMU	CPE 2030-1
40127	ESCUELA ESPECIAL DE LENGUAJE ARCO IRIS	78	CATEMU	CPE 2030-1
40216	ESCUELA ESPECIAL DE LENGUAJE MONTSERRAT EDUCA	109	CATEMU	CPE 2030-1
1474	ESCUELA BASICA PUENTE COLMO	319	CONCÓN	CPE 2030-1
1689	ESCUELA ORO NEGRO	440	CONCÓN	CPE 2030-1
1699	ESCUELA BASICA IRMA SALAS SILVA	417	CONCÓN	CPE 2030-1
1743	COL.PARROQUIAL SANTA MARIA GORETTI	727	CONCÓN	CPE 2030-1
1769	COLEGIO RAYEN CAVEN	425	CONCÓN	CPE 2030-1
12332	LICEO POLITECNICO DE CON CON	335	CONCÓN	CPE 2030-1
14463	CTRO.INTEGRAL DE EDUCACION ALBORADA	180	CONCÓN	CPE 2030-1
14504	COLEGIO CRISTIANO CON-CON	354	CONCÓN	CPE 2030-1
14605	COLEGIO VILLA ACONCAGUA	986	CONCÓN	CPE 2030-1
14822	COLEGIO ALBORADA DEL MAR	696	CONCÓN	CPE 2030-1
14850	ESCUELA ESPECIAL QUILLAGUA	57	CONCÓN	CPE 2030-1
14866	COLEGIO ALTAZOR	1.157	CONCÓN	CPE 2030-1
16900	ESCUELA ESPECIAL DE LENGUAJE MONTEACAY	120	CONCÓN	CPE 2030-1
2078	COMPLEJO EDUCACIONAL CLARA SOLOVERA	452	EL QUISCO	CPE 2030-1
2079	ESCUELA POETA NERUDA DE ISLA NEGRA	407	EL QUISCO	CPE 2030-1
2081	ESCUELA EL TOTOTAL	319	EL QUISCO	CPE 2030-1
2083	ESC.PART. SAN MIGUEL ARCANGEL	421	EL QUISCO	CPE 2030-1
14420	COLEGIO EL ALBA	298	EL QUISCO	CPE 2030-1
14805	COLEGIO EL QUISCO	269	EL QUISCO	CPE 2030-1
14876	ESC. ESP. DE LENGUAJE JARDIN DEL MAR	86	EL QUISCO	CPE 2030-1
40045	CTRO ATENCION A LA DIVERSIDAD RAYUN	43	EL QUISCO	CPE 2030-1
2074	ESCUELA BASICA LAS CRUCES	422	EL TABO	CPE 2030-1
2075	COLEGIO EL TABO	701	EL TABO	CPE 2030-1
14569	ESCUELA DEL LENGUAJE NACAREL	39	EL TABO	CPE 2030-1
40048	ESC.DISCAPACIDAD INTELECTUAL NADIEL	56	EL TABO	CPE 2030-1
40414	CENTRO EDUC.DE INTEGRAC.DE ADULTOS NEWEN	216	EL TABO	CPE 2030-1
1453	LICEO MUNICIPAL LUIS LABORDA	701	HIJUELAS	CPE 2030-1
1454	ESCUELA ADRIANA RIQUELME NUNEZ	65	HIJUELAS	CPE 2030-1
1455	ESCUELA MONICA HURTADO EDWARDS	183	HIJUELAS	CPE 2030-1
1456	ESCUELA ANA JESUS IBACACHE	107	HIJUELAS	CPE 2030-1
1457	ESCUELA BASICA BENJAMIN MATTE LARRAIN	149	HIJUELAS	CPE 2030-1
1458	ESCUELA BASICA LA SOMBRA	119	HIJUELAS	CPE 2030-1
1459	ESCUELA BASICA RABUCO	180	HIJUELAS	CPE 2030-1
1460	ESCUELA BASICA CALIXTO OVALLE URZUA	7	HIJUELAS	CPE 2030-1
1462	ESCUELA BASICA LOS TILOS DE HUALCAPO	39	HIJUELAS	CPE 2030-1
11177	COLEGIO PARROQUIAL SAN NICOLAS	1.048	HIJUELAS	CPE 2030-1
14731	CTRO INTEG EDUC.NTRA.SRA.DEL ENCUENTRO	63	HIJUELAS	CPE 2030-1
14737	CTRO EDUCAT INTEGRAL RAYEN	218	HIJUELAS	CPE 2030-1
2009	COLEGIO INSULAR ROBINSON CRUSOE	194	JUAN	CPE 2030-1

RBD	NOMBRE ESTABLECIMIENTO	MATRÍCULA	COMUNA	CONCURSO
			FERNÁNDEZ	
1311	ESCUELA EL AVE MARIA	316	LA CALERA	CPE 2030-1
1394	ESCUELA PART. SAGRADOS CORAZONES	118	LA CALERA	CPE 2030-1
1422	LICEO PEDRO DE VALDIVIA	322	LA CALERA	CPE 2030-1
1423	ESCUELA BASICA JOSEFINA HUICI	138	LA CALERA	CPE 2030-1
1424	ESCUELA BASICA IRMA SAPIAIN	251	LA CALERA	CPE 2030-1
1425	LICEO BICENTENARIO COMPLEJO EDUCACIONAL LAS ACACIAS DE ARTIFICIO	422	LA CALERA	CPE 2030-1
1427	ESCUELA BASICA PALESTINA	135	LA CALERA	CPE 2030-1
1428	ESCUELA ESPECIAL JESUS DE NAZARETH	89	LA CALERA	CPE 2030-1
1430	ESCUELA BASICA GABRIELA MISTRAL	149	LA CALERA	CPE 2030-1
1431	ESCUELA BASICA SANTA ROSA DEL HUERTO	210	LA CALERA	CPE 2030-1
1433	ESCUELA BASICA EL LIBERTADOR	140	LA CALERA	CPE 2030-1
1435	ESCUELA BASICA VILLA LA FLORIDA	121	LA CALERA	CPE 2030-1
1436	LICEO PARTICULAR SAN JOSE	1.030	LA CALERA	CPE 2030-1
1437	COLEGIO TERESA BROWN DE ARIZTIA	866	LA CALERA	CPE 2030-1
1442	COLEGIO JOHN CRANE	285	LA CALERA	CPE 2030-1
1443	LICEO INDUSTRIAL A-16 OSCAR CORONA BARAHO	772	LA CALERA	CPE 2030-1
1461	ESCUELA MONTE CARMELO	91	LA CALERA	CPE 2030-1
11224	COLEGIO PARTICULAR BECARB	419	LA CALERA	CPE 2030-1
11240	ESCUELA SAN GABRIEL DE LA RIVERA	750	LA CALERA	CPE 2030-1
14210	COLEGIO BECARB II	1.245	LA CALERA	CPE 2030-1
14212	SAINT MARY SCHOOL	354	LA CALERA	CPE 2030-1
14268	ESCUELA DE PARVULOS MIGUEL FENOLLERA	108	LA CALERA	CPE 2030-1
14289	COLEGIO ADVENTISTA	391	LA CALERA	CPE 2030-1
14411	ESCUELA DE PARVULOS ANNY SCHOOL	60	LA CALERA	CPE 2030-1
14506	COLEGIO APUMANQUE	1.082	LA CALERA	CPE 2030-1
14593	COLEGIO VALLE DE ARAUCO	202	LA CALERA	CPE 2030-1
14649	COLEGIO SAN FRANCISCO DE ASIS	162	LA CALERA	CPE 2030-1
14666	COLEGIO ESPECIAL DE LENGUAJE LOS CAPULLITOS	73	LA CALERA	CPE 2030-1
14782	COLEGIO ANTUMAPU	475	LA CALERA	CPE 2030-1
14800	COLEGIO ESPECIAL ARMONIA	65	LA CALERA	CPE 2030-1
14810	COLEGIO DE LENGUAJE AYELEN	36	LA CALERA	CPE 2030-1
14837	JARDIN INFANTIL BURBUJITAS	37	LA CALERA	CPE 2030-1
14929	ESCUELA ESPECIAL DE LENGUAJE KUMELEN	110	LA CALERA	CPE 2030-1
14930	ESCUELA ESPECIAL DE LENGUAJE MANANTIAL	101	LA CALERA	CPE 2030-1
14935	ESCUELA ESPECIAL DE LENGUAJE CARACOLITO	61	LA CALERA	CPE 2030-1
14938	ESCUELA ESPECIAL DE LENGUAJE AITUE	73	LA CALERA	CPE 2030-1
20443	INSTITUTO DE EDUCACIÓN DE ADULTOS ACONCAGUA	717	LA CALERA	CPE 2030-1
40187	PARVULARIO HAPPY CHILDREN	16	LA CALERA	CPE 2030-1
40407	CENTRO DE ESTUDIOS BORDEMAR	495	LA CALERA	CPE 2030-1
1414	COLEGIO LEONARDO DA VINCI	546	LA CRUZ	CPE 2030-1
1416	COLEGIO MARIA ALONSO CHACON	279	LA CRUZ	CPE 2030-1
1417	COLEGIO BOLONIA	104	LA CRUZ	CPE 2030-1
1418	ESCUELA BASICA	27	LA CRUZ	CPE 2030-1
1419	COLEGIO DOMINGO SANTA CRUZ WILSON	62	LA CRUZ	CPE 2030-1
1421	LICEO SAN ISIDRO	420	LA CRUZ	CPE 2030-1
14848	ESCUELA PART. ANNY SCHOOL	246	LA CRUZ	CPE 2030-1
14868	LICEO TECNICO AGRICOLA OBISPO RAFAEL LIRA INF	206	LA CRUZ	CPE 2030-1
20354	ESCUELA ESPECIAL DE LENGUAJE PEQUEÑOS REYES	110	LA CRUZ	CPE 2030-1

RBD	NOMBRE ESTABLECIMIENTO	MATRÍCULA	COMUNA	CONCURSO
1119	COLEGIO PARTICULAR SANTA MARIA	604	LA LIGUA	CPE 2030-2
1120	CENTRO DE EDUCACION DE ADULTOS LA LIGUA	104	LA LIGUA	CPE 2030-2
1121	LICEO PULMAHUE DE LA LIGUA	527	LA LIGUA	CPE 2030-2
1122	ESCUELA REPUBLICA DE VENEZUELA	308	LA LIGUA	CPE 2030-2
1123	ESCUELA GABRIELA MISTRAL	630	LA LIGUA	CPE 2030-2
1125	ESCUELA DIEGO PORTALES	150	LA LIGUA	CPE 2030-2
1126	ESCUELA ESPECIAL SOL NACIENTE	37	LA LIGUA	CPE 2030-2
1128	ESCUELA COMUNIDADES DE VALLE HERMOSO	281	LA LIGUA	CPE 2030-2
1130	ESC. BASICA LOS HORNOS DE HUAQUEN	8	LA LIGUA	CPE 2030-2
1131	ESC. BASICA CASAS VIEJAS DE LONGOTOMA	15	LA LIGUA	CPE 2030-2
1132	ESCUELA BASICA POZA VERDE	139	LA LIGUA	CPE 2030-2
1133	ESC.BASICA LAS CASAS DE HUAQUEN	32	LA LIGUA	CPE 2030-2
1134	CARMEN SANCHEZ ARAYA	12	LA LIGUA	CPE 2030-2
1135	ESCUELA BASICA LOS MOLLES	59	LA LIGUA	CPE 2030-2
1136	ESCUELA BASICA PUYANCON	56	LA LIGUA	CPE 2030-2
1137	ESCUELA BASICA HORTENCIA POWELL S.	11	LA LIGUA	CPE 2030-2
1139	ESCUELA MINISTRO GOMEZ MILLAS	44	LA LIGUA	CPE 2030-2
1140	ESCUELA BASICA CARLOS ARIZTIA RUIZ	39	LA LIGUA	CPE 2030-2
1142	ESCUELA LA CANELA	70	LA LIGUA	CPE 2030-2
1143	ESCUELA BASICA QUEBRADILLA	21	LA LIGUA	CPE 2030-2
1144	ESCUELA BASICA PICHICUY	25	LA LIGUA	CPE 2030-2
1145	ESCUELA ENRIQUE DOLL ROJAS	40	LA LIGUA	CPE 2030-2
11199	COLEGIO LUIS CRUZ MARTINEZ	603	LA LIGUA	CPE 2030-2
14376	COLEGIO SAN CARLOS	248	LA LIGUA	CPE 2030-2
14416	COLEGIO DOMINGO ORTIZ DE ROZAS	991	LA LIGUA	CPE 2030-2
14423	ESCUELA DE PARVULOS BAMBÍ	122	LA LIGUA	CPE 2030-2
14460	ESCUELA PARVULOS PIECECITOS DE NIÑO	87	LA LIGUA	CPE 2030-2
14487	COLEGIO MAESE DA VINCI	506	LA LIGUA	CPE 2030-2
14537	COLEGIO ADONAY PUKALAN	577	LA LIGUA	CPE 2030-2
14577	CTRO. EDUC. Y ATENC INTEG A LA DIVERSIDAD	22	LA LIGUA	CPE 2030-2
14664	ESCUELA PARVULOS MUNDO FELIZ	55	LA LIGUA	CPE 2030-2
14695	ESCUELA DE PARVULOS PINIPON	72	LA LIGUA	CPE 2030-2
14726	ESCUELA DE LENGUAJE ARTYLEN	83	LA LIGUA	CPE 2030-2
14735	ESCUELA DE PARVULOS TIA LUZ	32	LA LIGUA	CPE 2030-2
14915	ESCUELA DE PARVULOS ALIANZA ARTYLEN	27	LA LIGUA	CPE 2030-2
14951	ESCUELA DE PARVULOS SERPENTINA	44	LA LIGUA	CPE 2030-2
40331	COLEGIO SAN FRANCISCO DE VALLE HERMOSO	94	LA LIGUA	CPE 2030-2
40367	ESCUELA ESPECIAL DE LENGUAJE ARREBOL	69	LA LIGUA	CPE 2030-2
40421	ESCUELA ESPECIAL DE LENGUAJE MIS DONES	66	LA LIGUA	CPE 2030-2
1464	LICEO DE LIMACHE	715	LIMACHE	CPE 2030-1
1465	ESCUELA COEDUC TTE HERNAN MERINO CORREA	422	LIMACHE	CPE 2030-1
1466	ESCUELA SUPERIOR MIXTA N° 88	440	LIMACHE	CPE 2030-1
1467	LICEO BICENTENARIO COLEGIO PASIÓN DE JESÚS DE LIMACHE	551	LIMACHE	CPE 2030-1
1468	ESCUELA BASICA BRASILIA	232	LIMACHE	CPE 2030-1
1469	ESCUELA BASICA HEROES DE CHILE	405	LIMACHE	CPE 2030-1
1471	ESCUELA LIMACHITO	128	LIMACHE	CPE 2030-1
1472	ESCUELA BASICA LOS MAITENES	175	LIMACHE	CPE 2030-1
1473	ESCUELA TABOLANGO	46	LIMACHE	CPE 2030-1
1475	ESC. BASICA TRANQUE LLIU LLIU	53	LIMACHE	CPE 2030-1

RBD	NOMBRE ESTABLECIMIENTO	MATRÍCULA	COMUNA	CONCURSO
1478	COLEGIO DE LA SANTA CRUZ	538	LIMACHE	CPE 2030-1
1482	COLEGIO LIMACHE COLLEGE	801	LIMACHE	CPE 2030-1
1483	ESC PART MICAELA DESMAISSIERES	291	LIMACHE	CPE 2030-1
1484	ESCUELA PARTICULAR INST. SANTA MARIA	633	LIMACHE	CPE 2030-1
11223	COLEGIO ITALIANO	208	LIMACHE	CPE 2030-1
14307	COLEGIO LATINO AMERICANO	243	LIMACHE	CPE 2030-1
14310	CENTRO INTEGRAL EDUCACIONAL LINDA CORREA	46	LIMACHE	CPE 2030-1
14510	COLEGIO NACIONAL	831	LIMACHE	CPE 2030-1
14534	COLEGIO AMANCAY LIMACHE	455	LIMACHE	CPE 2030-1
14543	ESCUELA DE PARVULOS ITALITO	51	LIMACHE	CPE 2030-1
14641	COLEGIO PAULA VIVANCO	470	LIMACHE	CPE 2030-1
14706	COLEGIO SAN FRANCISCO	255	LIMACHE	CPE 2030-1
14708	ESC ESTER DE LA TORRE VILLARROEL	51	LIMACHE	CPE 2030-1
14809	ESCUELA DE LENGUAJE SAN RAFAEL	66	LIMACHE	CPE 2030-1
14836	ESCUELA ESP. DE LENGUAJE YIREH	76	LIMACHE	CPE 2030-1
14865	COLEGIO TECNICO ALIANZA EDUCACIONAL	258	LIMACHE	CPE 2030-1
14872	ESCUELA DE LENGUAJE ANTU AINIL	65	LIMACHE	CPE 2030-1
16991	ESCUELA ESPECIAL DE LENGUAJE GREEN DAY	72	LIMACHE	CPE 2030-1
40017	COLEGIO INFANTES DE LIMACHE	159	LIMACHE	CPE 2030-1
40160	CTRO. EDUCACION INTEGRADA DE ADULTOS SAN FRANC	196	LIMACHE	CPE 2030-1
40374	COLEGIO ESPECIAL ESTRELLA DE LUZ	32	LIMACHE	CPE 2030-1
1335	LICEO POLITECNICO LLAY LLAY	619	LLAILLAY	CPE 2030-1
1336	ESCUELA AGUSTIN EDWARDS	498	LLAILLAY	CPE 2030-1
1337	ESCUELA HEROES DE IQUIQUE	123	LLAILLAY	CPE 2030-1
1338	ESCUELA NACIONES UNIDAS	244	LLAILLAY	CPE 2030-1
1339	ESCUELA ELISA LATTAPIAT VARGAS	220	LLAILLAY	CPE 2030-1
1340	ESCUELA HERMINIA ORTEGA DE CROXATO	168	LLAILLAY	CPE 2030-1
1342	ESCUELA LAS PALMAS	61	LLAILLAY	CPE 2030-1
1343	ESCUELA LAS PENAS	65	LLAILLAY	CPE 2030-1
1345	ESCUELA LAS VEGAS	77	LLAILLAY	CPE 2030-1
1346	ESCUELA JORGE PRIETO LETELIER	94	LLAILLAY	CPE 2030-1
1347	LICEO MENESIANO SAGRADO CORAZON	790	LLAILLAY	CPE 2030-1
1349	COLEGIO SALVADOR GONZALEZ	328	LLAILLAY	CPE 2030-1
1350	ESC. PARTICULAR MARIA LETELIER DE PRIETO	611	LLAILLAY	CPE 2030-1
14283	COLEGIO ESPECIAL BRILLO DE LUNA	41	LLAILLAY	CPE 2030-1
14587	COLEGIO CUMBRES DE LLAY LLAY	155	LLAILLAY	CPE 2030-1
14787	ESC. TRAST. LENGUAJE RAYITO DE SOL	117	LLAILLAY	CPE 2030-1
14883	ESCUELA DE LENGUAJE ALIWEN	67	LLAILLAY	CPE 2030-1
14885	COLEGIO LEONARDO DA VINCI	274	LLAILLAY	CPE 2030-1
14934	ESC. ESPECIAL LENGUAJE MI PEQUEÑO MUNDO	113	LLAILLAY	CPE 2030-1
16797	ESC. ESP. DE LENGUAJE AMANECER DE COLORES	106	LLAILLAY	CPE 2030-1
31459	ESCUELA ESPECIAL DE LENGUAJE CUMBRES DE LLAY LLAY	25	LLAILLAY	CPE 2030-1
1194	LICEO MAXIMILIANO SALAS MARCHAN	1.368	LOS ANDES	CPE 2030-1
1195	LICEO COMERCIAL DE LOS ANDES	823	LOS ANDES	CPE 2030-1
1196	LICEO TECNICO AMANCAY	342	LOS ANDES	CPE 2030-1
1197	ESCUELA ESPANA	961	LOS ANDES	CPE 2030-1
1198	LICEO REPUBLICA ARGENTINA	253	LOS ANDES	CPE 2030-1
1199	LICEO POLITECNICO AMERICA	166	LOS ANDES	CPE 2030-1
1200	ESCUELA JOHN KENNEDY	279	LOS ANDES	CPE 2030-1

RBD	NOMBRE ESTABLECIMIENTO	MATRÍCULA	COMUNA	CONCURSO
1201	ESCUELA ESPECIAL VALLE ANDINO	86	LOS ANDES	CPE 2030-1
1202	ESCUELA FERROVIARIA	283	LOS ANDES	CPE 2030-1
1203	ESCUELA GABRIELA MISTRAL	260	LOS ANDES	CPE 2030-1
1204	ESCUELA BASICA GRAL. JOSE MIGUEL CARRERA	157	LOS ANDES	CPE 2030-1
1206	C.E.I.A DR. OSVALDO ROJAS GONZALEZ	581	LOS ANDES	CPE 2030-1
1208	ESCUELA BASICA RIO BLANCO	107	LOS ANDES	CPE 2030-1
1210	ESCUELA EL SAUCE	255	LOS ANDES	CPE 2030-1
1211	ESCUELA IGNACIO CARRERA PINTO	278	LOS ANDES	CPE 2030-1
1213	LICEO PARTICULAR MIXTO LOS ANDES	1.943	LOS ANDES	CPE 2030-1
1214	COLEGIO MARIA AUXILIADORA	687	LOS ANDES	CPE 2030-1
1215	ESCUELA PARTICULAR SAN JOSE	751	LOS ANDES	CPE 2030-1
1216	ESCUELA PARTICULAR HUMBERTO CASARINO	430	LOS ANDES	CPE 2030-1
1218	ESCUELA PARTICULAR JEAN PIAGET	467	LOS ANDES	CPE 2030-1
1220	ESCUELA PARTICULAR METODISTA E.DEL NINO	345	LOS ANDES	CPE 2030-1
1221	COLEGIO ALCAZAR	328	LOS ANDES	CPE 2030-1
11203	COLEGIO PARTICULAR CLAUDIO GAY	374	LOS ANDES	CPE 2030-1
13206	ESCUELA ESPECIAL MUNDO COLOR	84	LOS ANDES	CPE 2030-1
14201	LICEO MIXTO LOS ANDES	935	LOS ANDES	CPE 2030-1
14578	ESC. TRAST. DE LA COM. Y LENG. LAS VIOLETAS	66	LOS ANDES	CPE 2030-1
14588	ESCUELA DE TRAST. DE LENGUAJE CELAN PAICAVY	81	LOS ANDES	CPE 2030-1
14589	COLEGIO TRAST. DE LA COMUNIC MATICES	107	LOS ANDES	CPE 2030-1
14670	COLEGIO SAN SEBASTIAN	947	LOS ANDES	CPE 2030-1
14755	ESCUELA DE LENGUAJE MIS VIOLETAS	30	LOS ANDES	CPE 2030-1
14945	ESC. ESP. DE LENGUAJE CUMBRES DE ACONCAGUA	60	LOS ANDES	CPE 2030-1
16988	ESCUELA ESPECIAL DE LENGUAJE MAKIATO	69	LOS ANDES	CPE 2030-1
17000	COLEGIO ALTA CUMBRE	82	LOS ANDES	CPE 2030-1
31452	ESCUELA ESPECIAL DE LENGUAJE ARIKI MAU	69	LOS ANDES	CPE 2030-1
40362	JARDIN INFANTIL REMOLINO	9	LOS ANDES	CPE 2030-1
1444	LICEO MUNICIPAL JUAN RUSQUE PORTAL	398	NOGALES	CPE 2030-1
1445	COLEGIO EL MELÓN	482	NOGALES	CPE 2030-1
1447	ESCUELA BASICA ULDA ARACENA GONZALEZ	411	NOGALES	CPE 2030-1
1448	ESCUELA BASICA LA PENA	105	NOGALES	CPE 2030-1
1449	LICEO FELIPE CORTES	830	NOGALES	CPE 2030-1
1450	COLEGIO SANTA ISABEL	807	NOGALES	CPE 2030-1
14583	ESCUELA DE PARVULOS CLARITO DE SOL	35	NOGALES	CPE 2030-1
14692	ESC. ESPEC. DE LENGUAJE NOGALES	95	NOGALES	CPE 2030-1
14828	ESC. ESTIMUL. LENG. PEQUENAS VOCES	68	NOGALES	CPE 2030-1
40305	COLEGIO JUAN PABLO II	584	NOGALES	CPE 2030-1
40385	ESCUELA ESPECIAL DE LENGUAJE SOL Y LUNA	78	NOGALES	CPE 2030-1
1488	ESCUELA MONTEVIDEO	415	OLMUÉ	CPE 2030-1
1489	LICEO DE OLMUE	234	OLMUÉ	CPE 2030-1
1490	ESCUELA BÁSICA QUEBRADA DE ALVARADO	237	OLMUÉ	CPE 2030-1
1491	ESCUELA BASICA LO NARVAEZ	217	OLMUÉ	CPE 2030-1
1493	ESCUELA LA DORMIDA	40	OLMUÉ	CPE 2030-1
1495	ESCUELA LA RAMAYANA	7	OLMUÉ	CPE 2030-1
1496	ESCUELA LAS PALMAS DEL NIÑO DIOS	90	OLMUÉ	CPE 2030-1
1500	COLEGIO PART. IGNACIO CARRERA PINTO	845	OLMUÉ	CPE 2030-1
12314	ESCUELA ATENAS	247	OLMUÉ	CPE 2030-1
14209	ESCUELA ESPECIAL HELLEN KELLER	46	OLMUÉ	CPE 2030-1

RBD	NOMBRE ESTABLECIMIENTO	MATRÍCULA	COMUNA	CONCURSO
40015	ESCUELA DE LENGUAJE SAN RAFAEL	87	OLMUÉ	CPE 2030-1
1498	ESCUELA LAS BELLOTAS DE LA VEGA	76	OLMUÉ	CPE 2030-1
1328	ESCUELA INDEPENDENCIA	173	PANQUEHUE	CPE 2030-1
1329	ESCUELA EMA LOBOS REYES	191	PANQUEHUE	CPE 2030-1
1331	ESCUELA BASICA FRAY CAMILO HENRIQUEZ	96	PANQUEHUE	CPE 2030-1
1332	ESCUELA BASICA VINA ERRAZURIZ	104	PANQUEHUE	CPE 2030-1
1333	ESCUELA JORGE BARROS BEAUCHEF	117	PANQUEHUE	CPE 2030-1
14202	COLEGIO PANQUEHUE	319	PANQUEHUE	CPE 2030-1
20514	ESCUELA ESPECIAL DE LENGUAJE ANELEY	51	PANQUEHUE	CPE 2030-1
40123	ESCUELA ESPECIAL DE LENGUAJE GABRIELA MISTRAL	70	PANQUEHUE	CPE 2030-1
1191	ESCUELA PAPUDO	231	PAPUDO	CPE 2030-2
1192	ESCUELA RURAL PULLALLY	172	PAPUDO	CPE 2030-2
14823	COLEGIO ANTONIO ZANOLETTI	289	PAPUDO	CPE 2030-2
40099	LICEO TECNICO PROFESIONAL PAPUDO	173	PAPUDO	CPE 2030-2
1147	ESCUELA FERNANDO GARCIA OLDINI	112	PETORCA	CPE 2030-2
1148	LICEO JOSE MANUEL BORGONO NUNEZ	410	PETORCA	CPE 2030-2
1149	LICEO CORDILLERA	208	PETORCA	CPE 2030-2
1150	ESCUELA BASICA NEFTALI REYES B.	10	PETORCA	CPE 2030-2
1152	ESCUELA EDUARDO FREI MONTALVA	73	PETORCA	CPE 2030-2
1153	ESCUELA BASICA EL CRUCERO	6	PETORCA	CPE 2030-2
1156	ESCUELA BASICA G-24	42	PETORCA	CPE 2030-2
1157	ESCUELA BASICA LOS ALAMOS EL SOBRANTE	32	PETORCA	CPE 2030-2
1158	ESCUELA BASICA BENANCIO PEREZ	7	PETORCA	CPE 2030-2
1160	ESCUELA HOGAR FRONTERIZA DE CHALACO	13	PETORCA	CPE 2030-2
1161	ESCUELA BASICA PEDEGUA	182	PETORCA	CPE 2030-2
1162	ESCUELA PARTICULAR JUAN PABLO II	33	PETORCA	CPE 2030-2
1164	COL. CATOLICO PDTE.MANUEL MONTT	501	PETORCA	CPE 2030-2
1166	COLEGIO SAGRADO CORAZON	134	PETORCA	CPE 2030-2
40364	ESC.ESP.DE LENGUAJE CUMBRES DE PETORCA	36	PETORCA	CPE 2030-2
1863	COLEGIO GENERAL JOSE VELASQUEZ BORQUEZ	755	PUCHUNCAVÍ	CPE 2030-1
1864	COMPLEJO EDUCACIONAL SARGENTO ALDEA	737	PUCHUNCAVÍ	CPE 2030-1
1867	ESCUELA LA GREDA	238	PUCHUNCAVÍ	CPE 2030-1
1868	ESCUELA LA CHOCOTA	288	PUCHUNCAVÍ	CPE 2030-1
1869	ESCUELA LOS MAQUIS	15	PUCHUNCAVÍ	CPE 2030-1
1870	ESCUELA CAMPICHE	102	PUCHUNCAVÍ	CPE 2030-1
1873	ESCUELA HORCON	188	PUCHUNCAVÍ	CPE 2030-1
1874	ESCUELA BASICA LA LAGUNA	92	PUCHUNCAVÍ	CPE 2030-1
1875	ESCUELA MAITENCILLO	167	PUCHUNCAVÍ	CPE 2030-1
1877	ESCUELA PUCALAN	19	PUCHUNCAVÍ	CPE 2030-1
14829	ESCUELA MULTIDEFICIT AMANECER	56	PUCHUNCAVÍ	CPE 2030-1
14896	COLEGIO SAN HERNALDO	178	PUCHUNCAVÍ	CPE 2030-1
1302	LICEO RINCONADA DE SILVA	164	PUTAENDO	CPE 2030-1
1304	ESCUELA PASO HISTORICO EL TARTARO	94	PUTAENDO	CPE 2030-1
1305	ESCUELA RENACER	111	PUTAENDO	CPE 2030-1
1307	ESCUELA SAN ALBERTO	140	PUTAENDO	CPE 2030-1
1308	ESCUELA ALEJANDRINA CARVAJAL ASPEE	29	PUTAENDO	CPE 2030-1
1309	ESCUELA EDUARDO BECERRA BASCUNAN	41	PUTAENDO	CPE 2030-1
1310	ESCUELA MARIA LEIVA DE IBANEZ	78	PUTAENDO	CPE 2030-1
1312	ESC. BAS. GASTON ORMAZABAL CABRERA	105	PUTAENDO	CPE 2030-1

RBD	NOMBRE ESTABLECIMIENTO	MATRÍCULA	COMUNA	CONCURSO
1313	ESCUELA CATAN DABIKE	99	PUTAENDO	CPE 2030-1
1316	COLEGIO MARIE POUSSEPIN	668	PUTAENDO	CPE 2030-1
14766	ESC. DE LENGUAJE TERRANOVA	51	PUTAENDO	CPE 2030-1
14819	COLEGIO CERVANTINO	337	PUTAENDO	CPE 2030-1
14882	ESC.ESPECIAL DE LENGUAJE OROLOONCO	57	PUTAENDO	CPE 2030-1
40009	CTRO.APOYO A LA EDUC.ESPEC.DE PUTAENDO	22	PUTAENDO	CPE 2030-1
40381	COLEGIO ACONCAGUA EDUCA	346	PUTAENDO	CPE 2030-1
1363	LICEO SANTIAGO ESCUTI ORREGO	711	QUILLOTA	CPE 2030-1
1364	COLEGIO VALLE DE QUILLOTA	579	QUILLOTA	CPE 2030-1
1366	LICEO COMERCIAL DE QUILLOTA	462	QUILLOTA	CPE 2030-1
1367	COLEGIO ROBERTO MATTA	328	QUILLOTA	CPE 2030-1
1368	ESCUELA BASICA CANADA	717	QUILLOTA	CPE 2030-1
1369	ESCUELA SUPERIOR N° 1	244	QUILLOTA	CPE 2030-1
1370	COLEGIO REPÚBLICA DE MÉXICO	462	QUILLOTA	CPE 2030-1
1371	COLEGIO ARAUCO	854	QUILLOTA	CPE 2030-1
1374	ESCUELA ESPECIAL LOS PALTOS	80	QUILLOTA	CPE 2030-1
1377	ESCUELA NUESTRO MUNDO	294	QUILLOTA	CPE 2030-1
1378	ESCUELA BASICA ABEL GUERRERO AGUIRRE	257	QUILLOTA	CPE 2030-1
1384	COLEGIO CUMBRES DE BOCO	200	QUILLOTA	CPE 2030-1
1385	ESCUELA BASICA LA PALMA	240	QUILLOTA	CPE 2030-1
1389	ESCUELA CRISTINA DURAN	69	QUILLOTA	CPE 2030-1
1390	ESCUELA BASICA LAS PATAGUAS	92	QUILLOTA	CPE 2030-1
1392	COLEGIO FRANCISCO DE MIRANDA	536	QUILLOTA	CPE 2030-1
1393	COLEGIO NIÑO JESUS DE PRAGA	630	QUILLOTA	CPE 2030-1
1395	COLEGIO SAN PEDRO NOLASCO DE QUILLOTA	1.030	QUILLOTA	CPE 2030-1
1397	ESCUELA PARTICULAR INDUSTRIAL E. BERTELSEN TEMPLE	1.574	QUILLOTA	CPE 2030-1
1400	CEIA EDUCACIÓN PARA TODOS	232	QUILLOTA	CPE 2030-1
1402	CENTRO EDUCACIONAL ARCO IRIS BAJO EL SOL	77	QUILLOTA	CPE 2030-1
1405	COLEGIO INGLES DE QUILLOTA	821	QUILLOTA	CPE 2030-1
11180	ESC. DE PARVULOS LA PEQUEÑA POLITA	42	QUILLOTA	CPE 2030-1
14206	LICEO AGRICOLA DE QUILLOTA	89	QUILLOTA	CPE 2030-1
14208	CENTRO INTEGRAL DE EDUCACION DE ADULTOS	557	QUILLOTA	CPE 2030-1
14270	COLEGIO GOBERNADOR CONCHA Y SALVATIERRA	457	QUILLOTA	CPE 2030-1
14308	COLEGIO ITALIANO SAN PEDRO	266	QUILLOTA	CPE 2030-1
14362	ESCUELA ESPECIAL ARCO IRIS BAJO EL SOL ANEXO	25	QUILLOTA	CPE 2030-1
14397	COLEGIO CRISTIANO DE QUILLOTA	400	QUILLOTA	CPE 2030-1
14398	CENTRO DE ATENCION ANDALUE	30	QUILLOTA	CPE 2030-1
14573	ESC. RURAL PARA EL CAJON DE SAN PEDRO	31	QUILLOTA	CPE 2030-1
14594	COLEGIO QUILLOTA TERRANOVA	427	QUILLOTA	CPE 2030-1
14662	C E D I P	131	QUILLOTA	CPE 2030-1
14663	ESCUELA ESPECIAL ARAMDA	22	QUILLOTA	CPE 2030-1
14671	COLEGIO TIERRA DEL FUEGO	964	QUILLOTA	CPE 2030-1
14673	COLEGIO NUEVA ERA SIGLO XXI QUILLOTA	509	QUILLOTA	CPE 2030-1
14733	ESCUELA DE LENGUAJE SAN BENITO	97	QUILLOTA	CPE 2030-1
14770	COL.PRECURSOR FRANCISCO DE MIRANDA	962	QUILLOTA	CPE 2030-1
14808	CTRO.EDUC.INTEG.ALGUIEN DENTRO DE MI	12	QUILLOTA	CPE 2030-1
14880	ESC. ESP. DE LENG. Y JARDIN INF. LOS ROBLES DE QUILLOTA	135	QUILLOTA	CPE 2030-1
14894	ESCUELA ESP. DE LENGUAJE MILLANTU	41	QUILLOTA	CPE 2030-1
14901	COLEGIO SIMON BOLIVAR	910	QUILLOTA	CPE 2030-1

RBD	NOMBRE ESTABLECIMIENTO	MATRÍCULA	COMUNA	CONCURSO
14913	COLEGIO GALILEO	493	QUILLOTA	CPE 2030-1
14955	ESCUELA ESPECIAL DE LENGUAJE MI RESOL	90	QUILLOTA	CPE 2030-1
16945	COLEGIO NUEVO HORIZONTE	361	QUILLOTA	CPE 2030-1
20363	ESCUELA ESPECIAL DE LENGUAJE PEQUEÑOS ARTISTAS	103	QUILLOTA	CPE 2030-1
20366	ESCUELA ESPECIAL DE LENGUAJE AYEKANTUN	59	QUILLOTA	CPE 2030-1
31460	ESCUELA ESPECIAL DE LENGUAJE PEUMAYEN	76	QUILLOTA	CPE 2030-1
40016	ESC.ESPEC. DE LENGUAJE KAU KALEM	151	QUILLOTA	CPE 2030-1
1757	COLEGIO ACONCAGUA	2.488	QUILPUÉ	CPE 2030-1
1807	ESCUELA JEFFERSON SCHOOL	169	QUILPUÉ	CPE 2030-1
1880	COLEGIO INDUSTRIAL ANDRES BELLO LOPEZ	211	QUILPUÉ	CPE 2030-1
1881	COLEGIO LUIS CRUZ MARTÍNEZ	571	QUILPUÉ	CPE 2030-1
1882	LICEO GUILLERMO GRONEMEYER ZAMORANO	471	QUILPUÉ	CPE 2030-1
1884	LICEO COMERCIAL ALEJANDRO LUBET V	683	QUILPUÉ	CPE 2030-1
1885	COLEGIO CAPITAN IGNACIO CARRERA PINTO	150	QUILPUÉ	CPE 2030-1
1886	COLEGIO MANUEL BULNES PRIETO	443	QUILPUÉ	CPE 2030-1
1887	ESCUELA GUARDIAMARINA GUILLERMO ZANARTU I.	666	QUILPUÉ	CPE 2030-1
1888	ESC.CDTE. ELEUTERIO RAMIREZ MOLINA	243	QUILPUÉ	CPE 2030-1
1889	COLEGIO FERNANDO DURAN VILLARREAL	320	QUILPUÉ	CPE 2030-1
1890	COLEGIO JOSE MIGUEL INFANTE	182	QUILPUÉ	CPE 2030-1
1891	ESCUELA BASICA JORGE ROCK LARA	256	QUILPUÉ	CPE 2030-1
1892	ESCUELA BASICA GASPAR CABRALES	187	QUILPUÉ	CPE 2030-1
1893	ESCUELA BASICA DARIO SALAS	166	QUILPUÉ	CPE 2030-1
1894	CENTRO DE EDUCACION DE ADULTOS	489	QUILPUÉ	CPE 2030-1
1895	LICEO TECNICO PROFESIONAL MANNHEIM	293	QUILPUÉ	CPE 2030-1
1898	ESCUELA THEODOR HEUSS	239	QUILPUÉ	CPE 2030-1
1899	ESCUELA TENIENTE IGNACIO SERRANO MONTANER	239	QUILPUÉ	CPE 2030-1
1900	ESCUELA LOS MOLLES DE MARGA MARGA	50	QUILPUÉ	CPE 2030-1
1901	ESCUELA SANTIAGO BUERAS	38	QUILPUÉ	CPE 2030-1
1906	ESCUELA DELFINA ALARCON HENRIQUEZ	39	QUILPUÉ	CPE 2030-1
1908	LICEO DE NINAS JAVIERA CARRERA	232	QUILPUÉ	CPE 2030-1
1909	COLEGIO LIAHONA	1.212	QUILPUÉ	CPE 2030-1
1911	COLEGIO CREP	555	QUILPUÉ	CPE 2030-1
1917	ESCUELA PARTICULAR EXEQUIEL PUELMA SILVA	196	QUILPUÉ	CPE 2030-1
1918	COLEGIO LOS LEONES DE QUILPUE	923	QUILPUÉ	CPE 2030-1
1919	COLEGIO H. F. CAMILO HENRIQUEZ	548	QUILPUÉ	CPE 2030-1
1923	COLEGIO CRISTIANO DE QUILPUE	824	QUILPUÉ	CPE 2030-1
1924	ESCUELA PARTICULAR INFANTES DEL SOL	237	QUILPUÉ	CPE 2030-1
1930	ABRAHAM LINCOLN MEMORIAL COLLEGE	273	QUILPUÉ	CPE 2030-1
1931	KING EDWARD SCHOOL	73	QUILPUÉ	CPE 2030-1
1932	COLEGIO PANAL II	59	QUILPUÉ	CPE 2030-1
1934	COLEGIO ESPERANZA	1.100	QUILPUÉ	CPE 2030-1
1941	COLEGIO EL BELLOTO	667	QUILPUÉ	CPE 2030-1
12157	ESCUELA ESPECIAL DE DESARROLLO	100	QUILPUÉ	CPE 2030-1
12328	ALIANZA ALEMANA EL BELLOTO	241	QUILPUÉ	CPE 2030-1
14233	COLEGIO SANTA TERESA	363	QUILPUÉ	CPE 2030-1
14237	COL.NUESTRA SRA.DE LAS MERCEDES	453	QUILPUÉ	CPE 2030-1
14266	COLEGIO NAZCA BELEN	269	QUILPUÉ	CPE 2030-1
14299	COLEGIO ADVENTISTA	501	QUILPUÉ	CPE 2030-1
14336	LICEO TECN. PROF. OBISPO RAFAEL LIRA INFANTE	134	QUILPUÉ	CPE 2030-1

RBD	NOMBRE ESTABLECIMIENTO	MATRÍCULA	COMUNA	CONCURSO
14359	COLEGIO LOS REYES	1.925	QUILPUÉ	CPE 2030-1
14365	COLEGIO CHARLES DICKENS	341	QUILPUÉ	CPE 2030-1
14372	KING EDWARD'S SCHOOL 1	381	QUILPUÉ	CPE 2030-1
14392	CTRO INTEGRAL EDUCAC LINDA CORREA	160	QUILPUÉ	CPE 2030-1
14418	COLEGIO PANAL ANEXO	197	QUILPUÉ	CPE 2030-1
14453	COLEGIO LOS LIBERTADORES	339	QUILPUÉ	CPE 2030-1
14470	LICEO POLITÉCNICO MARGA MARGA	375	QUILPUÉ	CPE 2030-1
14482	COLEGIO NUEVO HORIZONTE	230	QUILPUÉ	CPE 2030-1
14512	ESCUELA DE PARVULOS FANTASIA	38	QUILPUÉ	CPE 2030-1
14513	ESCUELA DE PARVULOS NIDO DE LUNA	19	QUILPUÉ	CPE 2030-1
14515	COLEGIO GABRIELA MISTRAL	233	QUILPUÉ	CPE 2030-1
14527	KING EDWARD'S SCHOOL 2	196	QUILPUÉ	CPE 2030-1
14533	COLEGIO CRISTIANO LOS PINOS	229	QUILPUÉ	CPE 2030-1
14552	COLEGIO SAN NICOLAS DE CANAL CHACAO	647	QUILPUÉ	CPE 2030-1
14599	COLEGIO POETA DANIEL DE LA VEGA	265	QUILPUÉ	CPE 2030-1
14602	COLEGIO SIGLO XXI	259	QUILPUÉ	CPE 2030-1
14642	COLEGIO CRISTIANO EMBAJADORES DEL REY	361	QUILPUÉ	CPE 2030-1
14659	COLEGIO NAHUEN DE QUILPUÉ	201	QUILPUÉ	CPE 2030-1
14672	COLEGIO BLAISE PASCAL	191	QUILPUÉ	CPE 2030-1
14677	COLEGIO CAPITAN ARTURO PRAT CHACON	307	QUILPUÉ	CPE 2030-1
14687	COLEGIO GEA	501	QUILPUÉ	CPE 2030-1
14690	ESC DE PARVULOS MI PEQUEÑO CLUB	32	QUILPUÉ	CPE 2030-1
14693	ESCUELA DE LENGUAJE AMANKAY	90	QUILPUÉ	CPE 2030-1
14709	ESCUELA DE LENGUAJE Y PÁRVULOS MARÍA MADRE	53	QUILPUÉ	CPE 2030-1
14717	COLEGIO LAS AMERICAS	532	QUILPUÉ	CPE 2030-1
14718	COLEGIO PRINCIPE DE ASTURIAS	92	QUILPUÉ	CPE 2030-1
14720	LICEO GASTRONOMIA Y TURISMO	673	QUILPUÉ	CPE 2030-1
14723	ESCUELA DE PARVULOS SOLRIE	17	QUILPUÉ	CPE 2030-1
14748	JARDIN INFANTIL ABRACADABRA	11	QUILPUÉ	CPE 2030-1
14765	ESCUELA DE LENGUAJE RAYEN	80	QUILPUÉ	CPE 2030-1
14775	COLEGIO MONTESOL 2	391	QUILPUÉ	CPE 2030-1
14790	COLEGIO SAINT-LAWRENCE	934	QUILPUÉ	CPE 2030-1
14793	ESCUELA DE LENGUAJE ALONQUEO	93	QUILPUÉ	CPE 2030-1
14796	COLEGIO SOL DE AMERICA	137	QUILPUÉ	CPE 2030-1
14804	COLEGIO SAN BLAS	403	QUILPUÉ	CPE 2030-1
14891	ESCUELA PARV. PEQUEÑOS CIENTIFICOS	9	QUILPUÉ	CPE 2030-1
14926	ESCUELA ESPECIAL DE LENGUAJE AÛKEN	74	QUILPUÉ	CPE 2030-1
14927	ESCUELA ESPECIAL DE LENGUAJE DEL SOL	82	QUILPUÉ	CPE 2030-1
16924	COLEGIO BELLO HORIZONTE	56	QUILPUÉ	CPE 2030-1
20368	ESCUELA ESPECIAL DE LENGUAJE EL DUENDE DAPAFE	176	QUILPUÉ	CPE 2030-1
20371	ESCUELA ESPECIAL DE LENGUAJE ENE-TENE-TÚ	61	QUILPUÉ	CPE 2030-1
20425	COLEGIO EDUCRECE	58	QUILPUÉ	CPE 2030-1
31443	ESCUELA ESPECIAL DE LENGUAJE LORD COCHRANE	82	QUILPUÉ	CPE 2030-1
40027	COLEGIO PASIONISTAS DE QUILPUE	482	QUILPUÉ	CPE 2030-1
40062	ESC ESPEC DE LENGUAJE ALONQUEO-BELLOTO	81	QUILPUÉ	CPE 2030-1
40063	ESCUELA ESPECIAL LENGUAJE SAN JOSE	113	QUILPUÉ	CPE 2030-1
40145	ESCUELA ESPECIAL GERMINA	52	QUILPUÉ	CPE 2030-1
40158	ESCUELA ESPECIAL DE LENGUAJE FANTASIA	49	QUILPUÉ	CPE 2030-1
40163	ESCUELA ESPECIAL DE LENGUAJE CASTILLO DE PALA	66	QUILPUÉ	CPE 2030-1

RBD	NOMBRE ESTABLECIMIENTO	MATRÍCULA	COMUNA	CONCURSO
40167	ESC.ESP.DE LENGUAJE MAS SOL	108	QUILPUÉ	CPE 2030-1
40436	COLEGIO DE LAS ARTES Y LETRAS BETHEL DE QUILPUE	116	QUILPUÉ	CPE 2030-1
1014359	COLEGIO LOS REYES	917	QUILPUÉ	CPE 2030-1
1014642	COLEGIO CRISTIANO EMBAJADORES DEL REY	140	QUILPUÉ	CPE 2030-1
2014359	COLEGIO LOS REYES	456	QUILPUÉ	CPE 2030-1
1851	LICEO POLITECNICO QUINTERO	460	QUINTERO	CPE 2030-1
1853	COLEGIO ARTÍSTICO COSTA MAUCO	289	QUINTERO	CPE 2030-1
1855	ESCUELA BASICA REPUBLICA DE FRANCIA	584	QUINTERO	CPE 2030-1
1858	COLEGIO DON ORIONE	1.275	QUINTERO	CPE 2030-1
1859	COLEGIO SANTA FILOMENA	526	QUINTERO	CPE 2030-1
1860	COLEGIO INGLES	1.084	QUINTERO	CPE 2030-1
11205	CENTRO EDUC.ESPECIAL ANN SULLIVAN	27	QUINTERO	CPE 2030-1
14213	COLEGIO VALLE DE NARAU	360	QUINTERO	CPE 2030-1
14526	COLEGIO ALONSO DE QUINTERO	940	QUINTERO	CPE 2030-1
14559	ESCUELA ESPECIAL LOURDES	58	QUINTERO	CPE 2030-1
14863	ESC.ESPEC DE LENGUAJE SAN GABRIEL	74	QUINTERO	CPE 2030-1
31449	ESC. ESP. DE LENG. Y JARDIN NUEVO MUNDO	80	QUINTERO	CPE 2030-1
31462	CENTRO EDUCACIONAL EL FARO	116	QUINTERO	CPE 2030-1
1257	CENTRO DE FORMACIÓN ACADÉMICA PERFECTO DE LA FUENTE DEL VILLAR	668	RINCONADA	CPE 2030-1
1258	ESCUELA BASICA EMIGDIO GALDAMES ROBLES	158	RINCONADA	CPE 2030-1
1259	ESCUELA BASICA MANUEL LEON SALINAS	144	RINCONADA	CPE 2030-1
1260	LICEO PARROQUIAL TERESITA DE LOS ANDES	538	RINCONADA	CPE 2030-1
16813	ESCUELA ESPECIAL NUEVA ESPERANZA	13	RINCONADA	CPE 2030-1
2011	ESCUELA ESPECIAL DIVINO MAESTRO	45	SAN ANTONIO	CPE 2030-1
2012	PROFESOR JUAN DANTE PARRAGUEZ ARELLANO	224	SAN ANTONIO	CPE 2030-1
2013	INST.COMERCIAL MARITIMO PACIFICO SUR	678	SAN ANTONIO	CPE 2030-1
2014	ESCUELA POETA PABLO NERUDA	275	SAN ANTONIO	CPE 2030-1
2017	ESCUELA VILLA LAS DUNAS	131	SAN ANTONIO	CPE 2030-1
2018	ESCUELA MOVILIZADORES PORTUARIOS	944	SAN ANTONIO	CPE 2030-1
2019	COLEGIO ESPANA	362	SAN ANTONIO	CPE 2030-1
2020	ESCUELA PRESIDENTE PEDRO AGUIRRE CERDA	236	SAN ANTONIO	CPE 2030-1
2021	PADRE ANDRE COINDRE	606	SAN ANTONIO	CPE 2030-1
2022	ESCUELA BASICA SAN JOSE DE CALASANZ	195	SAN ANTONIO	CPE 2030-1
2023	ESCUELA CRISTO DEL MAIPO	156	SAN ANTONIO	CPE 2030-1
2024	PROFESOR PEDRO VIVEROS ORMENO	138	SAN ANTONIO	CPE 2030-1
2025	ESCUELA PRE-BASICA PETER PAN	101	SAN ANTONIO	CPE 2030-1
2026	ESCUELA BASICA CERRO PLACILLA	511	SAN ANTONIO	CPE 2030-1
2027	ESCUELA POETA HUIDOBRO	173	SAN ANTONIO	CPE 2030-1
2028	PARVULARIO RAYITO DE SOL	125	SAN ANTONIO	CPE 2030-1
2035	COLEGIO AGRÍCOLA CUNCUMÉN GONZALO BARROS AMUNÁTEGUI	184	SAN ANTONIO	CPE 2030-1
2036	ESCUELA BASICA LEYDA	102	SAN ANTONIO	CPE 2030-1
2037	EDUARDO FERNANDEZ DE ASTURIAS	141	SAN ANTONIO	CPE 2030-1
2038	ESCUELA BASICA EL ASILO	21	SAN ANTONIO	CPE 2030-1
2040	LICEO NACIONAL DE LLO LLEO	878	SAN ANTONIO	CPE 2030-1
2041	LICEO SANTA TERESITA DE LLOLLEO	615	SAN ANTONIO	CPE 2030-1
2042	INSTITUTO DEL PUERTO DE SAN ANTONIO	1.200	SAN ANTONIO	CPE 2030-1
2043	INSTITUTO ERCILLA	479	SAN ANTONIO	CPE 2030-1
2044	ESCUELA INDUSTRIAL SAN ANTONIO	730	SAN ANTONIO	CPE 2030-1
2045	LICEO GABRIELA MISTRAL	511	SAN ANTONIO	CPE 2030-1

RBD	NOMBRE ESTABLECIMIENTO	MATRÍCULA	COMUNA	CONCURSO
2047	COLEGIO PARTICULAR SARA CRUCHAGA	512	SAN ANTONIO	CPE 2030-1
2048	COLEGIO SAGRADA FAMILIA	294	SAN ANTONIO	CPE 2030-1
2049	COLEGIO FUND.EDUC. FERNANDEZ LEON	619	SAN ANTONIO	CPE 2030-1
2050	COLEGIO NUESTRA SENORA DE POMPEYA	430	SAN ANTONIO	CPE 2030-1
2052	COLEGIO PROVIDENCIA	366	SAN ANTONIO	CPE 2030-1
2053	INSTITUTO PSICOPEDAGOGICO	89	SAN ANTONIO	CPE 2030-1
2054	COLEGIO PART.GUILLERMO BLEST GANA	115	SAN ANTONIO	CPE 2030-1
2055	COLEGIO EL RETIRO	502	SAN ANTONIO	CPE 2030-1
2057	ESCUELA PARTICULAR N. 33 MARIA KONIG	94	SAN ANTONIO	CPE 2030-1
11201	BRITISH SCHOOL SAN ANTONIO	122	SAN ANTONIO	CPE 2030-1
14288	COLEGIO NUEVA PROVIDENCIA	521	SAN ANTONIO	CPE 2030-1
14348	COLEGIO ESPIRITU SANTO	1.084	SAN ANTONIO	CPE 2030-1
14373	COLEGIO JOSE LUIS NORRIS	357	SAN ANTONIO	CPE 2030-1
14386	ESCUELA DE PARVULOS TIRITAS DE PAPEL II	53	SAN ANTONIO	CPE 2030-1
14492	CTRO.EDUC.ADULTOS PEDRO DE VALDIVIA	257	SAN ANTONIO	CPE 2030-1
14509	ESCUELA DE PARVULOS TIA PATRICIA N_ 2	28	SAN ANTONIO	CPE 2030-1
14525	CTRO.EDUC.Y CAPAC.AD.FCO.BILBAO	209	SAN ANTONIO	CPE 2030-1
14539	ESCUELA SANTA INÉS	148	SAN ANTONIO	CPE 2030-1
14542	CENTR.ESC.TRAT.DEL LENGUAJE PAIHUEN	82	SAN ANTONIO	CPE 2030-1
14547	CENTRO DE ESTUDIOS DALBADIE	111	SAN ANTONIO	CPE 2030-1
14551	ESCUELA DE LENGUAJE LOS ALMENDRALES	41	SAN ANTONIO	CPE 2030-1
14557	CTRO DE ESTIMULACION TEMPRANA LAS ROSAS	29	SAN ANTONIO	CPE 2030-1
14568	COLEGIO CRISTO REY SALVADOR	462	SAN ANTONIO	CPE 2030-1
14626	COLEGIO ARAUCARIAS	291	SAN ANTONIO	CPE 2030-1
14645	ESCUELA SANTA MARIA DE LA ESPERANZA	12	SAN ANTONIO	CPE 2030-1
14669	ESCUELA DE PARVULOS GOTITA DE LUNA	70	SAN ANTONIO	CPE 2030-1
14699	COLEGIO FENIX	601	SAN ANTONIO	CPE 2030-1
14711	CTRO DE ESTUDIOS ALONSO DE ERCILLA	270	SAN ANTONIO	CPE 2030-1
14788	COLEGIO PAPA JUAN PABLO II	460	SAN ANTONIO	CPE 2030-1
14789	ESC. ESPECIAL VIDA NUEVA ELIM	47	SAN ANTONIO	CPE 2030-1
14806	ESC.DE PARVULOS ARBOL DE LA VIDA	18	SAN ANTONIO	CPE 2030-1
14873	COLEGIO BAUTISTA JESUS MI REFUGIO	9	SAN ANTONIO	CPE 2030-1
14909	ESCUELA ESPECIAL DE LENGUAJE PAIHUEN-MAPU	74	SAN ANTONIO	CPE 2030-1
16851	INSTITUTO BICENTENARIO JAVIERA CARRERA VERDUGO	400	SAN ANTONIO	CPE 2030-1
40037	ESC. ESPECIAL DE LENGUAJE ALIWEN	89	SAN ANTONIO	CPE 2030-1
40047	COLEGIO SANTO TOMAS DE LAS ACACIAS	141	SAN ANTONIO	CPE 2030-1
40171	ENGLISH COLLEGE SAGRADO CORAZON DE MARIA	136	SAN ANTONIO	CPE 2030-1
40213	ESCUELA DE PARVULOS ARCA DE NOE	28	SAN ANTONIO	CPE 2030-1
40218	CENTRO DE RETOS MULTIPLES EDUCAR Y CRECER	40	SAN ANTONIO	CPE 2030-1
40267	ESC.ESP.LENG.Y J.INF.CASTILLO DE SONRISAS	92	SAN ANTONIO	CPE 2030-1
40289	INSTITUTO BICENTENARIO J.MIGUEL CARRERA	443	SAN ANTONIO	CPE 2030-1
40291	ESCUELA ESPECIAL DE LENGUAJE Y COLEGIO BASICO ELUM KIMU	381	SAN ANTONIO	CPE 2030-1
1233	ESCUELA PABLO NERUDA	443	SAN ESTEBAN	CPE 2030-1
1234	ESC. BASICA SILVIO ZENTENO VERGARA	233	SAN ESTEBAN	CPE 2030-1
1235	ESCUELA LO CALVO	178	SAN ESTEBAN	CPE 2030-1
1238	ESCUELA INCLUSIVA SAN LORENZO	57	SAN ESTEBAN	CPE 2030-1
1239	ESCUELA HERMANO FERNANDO DE LA FUENTE	7	SAN ESTEBAN	CPE 2030-1
1240	ESCUELA RIO COLORADO	33	SAN ESTEBAN	CPE 2030-1
1243	ESCUELA EL COBRE	27	SAN ESTEBAN	CPE 2030-1

RBD	NOMBRE ESTABLECIMIENTO	MATRÍCULA	COMUNA	CONCURSO
1244	ESCUELA SAN FRANCISCO	7	SAN ESTEBAN	CPE 2030-1
1245	ESCUELA EL CORAZON	207	SAN ESTEBAN	CPE 2030-1
1246	ESCUELA BÁSICA LIBERTAD	192	SAN ESTEBAN	CPE 2030-1
14811	ESCUELA DE LENGUAJE PAICAVI	103	SAN ESTEBAN	CPE 2030-1
14877	LICEO SAN ESTEBAN	300	SAN ESTEBAN	CPE 2030-1
1212	ESCUELA JUAN GOMEZ MILLAS	51	SAN FELIPE	CPE 2030-1
1261	LICEO DOCTOR ROBERTO HUMERES O.	249	SAN FELIPE	CPE 2030-1
1262	ESCUELA INDUSTRIAL GUILLERMO RICHARDS CUEVAS	1.101	SAN FELIPE	CPE 2030-1
1263	LICEO DE NINAS CORINA URBINA	654	SAN FELIPE	CPE 2030-1
1264	LICEO SAN FELIPE	223	SAN FELIPE	CPE 2030-1
1265	ESCUELA BASICA BERNARDO O HIGGINS R.	241	SAN FELIPE	CPE 2030-1
1266	ESCUELA MANUEL RODRIGUEZ ERDOIZA	111	SAN FELIPE	CPE 2030-1
1268	ESCUELA BASICA JOSE DE SAN MARTIN	1.151	SAN FELIPE	CPE 2030-1
1269	ESCUELA JOHN F KENNEDY	264	SAN FELIPE	CPE 2030-1
1271	ESCUELA JOSÉ ANTONIO MANSO DE VELASCO	372	SAN FELIPE	CPE 2030-1
1273	ESCUELA SAN RAFAEL	40	SAN FELIPE	CPE 2030-1
1274	ESCUELA ALMENDRAL	181	SAN FELIPE	CPE 2030-1
1275	ESCUELA BUEN PASTOR	290	SAN FELIPE	CPE 2030-1
1276	ESCUELA ESPECIAL SAGRADO CORAZON	143	SAN FELIPE	CPE 2030-1
1279	ESCUELA CARMELA CARVAJAL DE PRAT	252	SAN FELIPE	CPE 2030-1
1280	ESCUELA 21 DE MAYO	174	SAN FELIPE	CPE 2030-1
1281	ESCUELA REPUBLICA ARGENTINA	187	SAN FELIPE	CPE 2030-1
1282	ESCUELA BUCALEMITO	110	SAN FELIPE	CPE 2030-1
1283	ESCUELA HERIBERTO BERMUDEZ CRUZ	109	SAN FELIPE	CPE 2030-1
1285	ESCUELA MATEO COKLJAT K	134	SAN FELIPE	CPE 2030-1
1286	ESCUELA BASICA CAROLINA OCAMPO GARCIA	156	SAN FELIPE	CPE 2030-1
1287	ESCUELA JOSE BERNARDO SUAREZ	158	SAN FELIPE	CPE 2030-1
1289	COLEGIO ASSUNTA PALLOTA	203	SAN FELIPE	CPE 2030-1
1290	COLEGIO SANTA JUANA DE ARCO	564	SAN FELIPE	CPE 2030-1
1292	COLEGIO ALONSO DE ERCILLA	1.012	SAN FELIPE	CPE 2030-1
1294	COLEGIO PARTICULAR PUMANQUE	656	SAN FELIPE	CPE 2030-1
1300	ESCUELA AGRICOLA DE SAN FELIPE	545	SAN FELIPE	CPE 2030-1
12309	COLEGIO PIRAMIDE	574	SAN FELIPE	CPE 2030-1
14412	COLEGIO SAN PABLO	192	SAN FELIPE	CPE 2030-1
14454	LIC. EDUC. DE ADULTOS JUAN F. GONZALEZ R.	608	SAN FELIPE	CPE 2030-1
14531	ESC. ESPEC. LENG. MIS NUEVAS PALABRAS	127	SAN FELIPE	CPE 2030-1
14614	COLEGIO VEDRUNA	748	SAN FELIPE	CPE 2030-1
14638	ESC. DE TRAST. DE LA COMUNIC. YAMANKI	106	SAN FELIPE	CPE 2030-1
14697	LICEO BICENTENARIO CORDILLERA DE SAN FELIPE	1.124	SAN FELIPE	CPE 2030-1
14702	ESCUELA DE LENGUAJE OTE MOANA	105	SAN FELIPE	CPE 2030-1
14705	ESC. DE LENG. SEMBRANDO PALABRAS	76	SAN FELIPE	CPE 2030-1
14730	ESC. DE LENGUAJE ARINGA POKI	81	SAN FELIPE	CPE 2030-1
14739	ESCUELA DE LENGUAJE TRIGAL	50	SAN FELIPE	CPE 2030-1
14750	COLEGIO GREENLAND SAN FELIPE	363	SAN FELIPE	CPE 2030-1
14798	ESCUELA DE LENGUAJE CAICURA	72	SAN FELIPE	CPE 2030-1
14879	LICEO PART, MIXTO SAN FELIPE	2.030	SAN FELIPE	CPE 2030-1
14932	ESCUELA ESP. DE LENGUAJE CAICURA EPU	58	SAN FELIPE	CPE 2030-1
14933	ESC. ESP. DE LENG. CUMBRES DE ACONCAGUA	128	SAN FELIPE	CPE 2030-1
16990	ESCUELA ESPECIAL DE LENGUAJE MAGRACE	62	SAN FELIPE	CPE 2030-1

RBD	NOMBRE ESTABLECIMIENTO	MATRÍCULA	COMUNA	CONCURSO
20373	ESCUELA ESPECIAL DE LENGUAJE RAIMAU	57	SAN FELIPE	CPE 2030-1
1318	LICEO DARIO SALAS	424	SANTA MARÍA	CPE 2030-1
1319	ESCUELA ESPECIAL MARÍA REBECA ESPÍNOLA ESPINOSA DE SANTA MARÍA	28	SANTA MARÍA	CPE 2030-1
1321	ESCUELA GUILLERMO BANADOS HONORATO	194	SANTA MARÍA	CPE 2030-1
1322	ESCUELA LA HIGUERA	48	SANTA MARÍA	CPE 2030-1
1323	ESCUELA SANTA FILOMENA	73	SANTA MARÍA	CPE 2030-1
1325	ESCUELA BASICA AURORA VELASCO PEREZ	56	SANTA MARÍA	CPE 2030-1
1326	ESCUELA JULIO TEJEDOR ZUNIGA	86	SANTA MARÍA	CPE 2030-1
1327	COLEGIO SANTA MARIA DE ACONCAGUA	932	SANTA MARÍA	CPE 2030-1
14767	ESCUELA DE LENGUAJE PAIDEIA	52	SANTA MARÍA	CPE 2030-1
14820	COLEGIO SANTA MARIA COLLEGE	445	SANTA MARÍA	CPE 2030-1
31458	ESCUELA ESPECIAL DE LENGUAJE HAKUNA MATATA	65	SANTA MARÍA	CPE 2030-1
40338	ACONCAGUA EDUCA	119	SANTA MARÍA	CPE 2030-1
2091	COLEGIO PEOPLE HELP PEOPLE	900	SANTO DOMINGO	CPE 2030-1
2092	ESCUELA EL CONVENTO	183	SANTO DOMINGO	CPE 2030-1
2093	ESCUELA BUCALEMITO	6	SANTO DOMINGO	CPE 2030-1
2095	ESCUELA BASICA JUANITA FERNANDEZ S.	16	SANTO DOMINGO	CPE 2030-1
2096	ESCUELA BASICA CLAUDIO VICUNA	109	SANTO DOMINGO	CPE 2030-1
2099	COLEGIO STO. DOMINGO HELEN LEE LASSEN	451	SANTO DOMINGO	CPE 2030-1
11200	ESCUELA PADRE ALBERTO HURTADO	13	SANTO DOMINGO	CPE 2030-1
14751	COLEGIO EL ROBLE DE SANTO DOMINGO	360	SANTO DOMINGO	CPE 2030-1
1502	INST.SUP.COMERCIO FCO.ARAYA BENNET	959	VALPARAÍSO	CPE 2030-1
1503	ESCUELA INDUSTRIAL SUPERIOR DE VALPARAISO	1.155	VALPARAÍSO	CPE 2030-1
1504	LICEO TÉCNICO DE VALPARAÍSO	1.220	VALPARAÍSO	CPE 2030-1
1506	CENTRO EDUCATIVO FLORIDA	148	VALPARAÍSO	CPE 2030-1
1508	CENTRO EDUCATIVO GRAN BRETAÑA	87	VALPARAÍSO	CPE 2030-1
1509	CENTRO EDUCATIVO LUZ DE ESPERANZA	41	VALPARAÍSO	CPE 2030-1
1510	ESCUELA ESPECIAL DE LENGUAJE LIBERTADOR DE LA PATRIA BERNARDO O'HIGGINS	104	VALPARAÍSO	CPE 2030-1
1511	CENTRO EDUCATIVO REINO DE SUECIA	111	VALPARAÍSO	CPE 2030-1
1514	ESCUELA HERNAN OLGUIN	232	VALPARAÍSO	CPE 2030-1
1515	LICEO EDUARDO DE LA BARRA	1.331	VALPARAÍSO	CPE 2030-1
1516	LICEO TECNOLÓGICO ALFREDO NAZAR FERES	517	VALPARAÍSO	CPE 2030-1
1517	LICEO MATILDE BRANDAU DE ROSS	489	VALPARAÍSO	CPE 2030-1
1518	LICEO MARIA LUISA BOMBAL	373	VALPARAÍSO	CPE 2030-1
1519	LICEO TECNICO PROFESIONAL BARON	206	VALPARAÍSO	CPE 2030-1
1520	LICEO BICENTENARIO MARITIMO DE VALPARAISO	570	VALPARAÍSO	CPE 2030-1
1521	LICEO DE NINAS MARIA FRANCK DE MACDOUGAL	448	VALPARAÍSO	CPE 2030-1
1522	COLEGIO PEDRO MONTT	254	VALPARAÍSO	CPE 2030-1
1523	ESCUELA NACIONES UNIDAS	538	VALPARAÍSO	CPE 2030-1
1524	ESCUELA REPUBLICA ARABE SIRIA	232	VALPARAÍSO	CPE 2030-1
1525	INSTITUTO TECN.PROF.MARITIMO DE VALPSO	999	VALPARAÍSO	CPE 2030-1
1526	ESCUELA REPUBLICA DEL PARAGUAY	201	VALPARAÍSO	CPE 2030-1
1528	ESCUELA GASPAR CABRALES	317	VALPARAÍSO	CPE 2030-1
1529	ESCUELA GRECIA	485	VALPARAÍSO	CPE 2030-1

RBD	NOMBRE ESTABLECIMIENTO	MATRÍCULA	COMUNA	CONCURSO
1533	ESCUELA ALEMANIA	543	VALPARAÍSO	CPE 2030-1
1534	ESCUELA REPUBLICA DEL URUGUAY	508	VALPARAÍSO	CPE 2030-1
1536	ESCUELA AMERICA	646	VALPARAÍSO	CPE 2030-1
1537	ESCUELA RAMON BARROS LUCO	592	VALPARAÍSO	CPE 2030-1
1538	ESCUELA JUAN JOSE LATORRE B	154	VALPARAÍSO	CPE 2030-1
1540	ESCUELA BLAS CUEVAS RAMON ALLENDE	98	VALPARAÍSO	CPE 2030-1
1541	ESCUELA REPUBLICA DE EL SALVADOR	165	VALPARAÍSO	CPE 2030-1
1542	ESCUELA JOAQUIN EDWARDS BELLO	540	VALPARAÍSO	CPE 2030-1
1543	ESCUELA JORGE ALESSANDRI RODRIGUEZ	210	VALPARAÍSO	CPE 2030-1
1547	ESCUELA CARABINERO PEDRO A.CARIAGA M.	174	VALPARAÍSO	CPE 2030-1
1548	ESCUELA DIEGO PORTALES PALAZUELOS	95	VALPARAÍSO	CPE 2030-1
1549	ESCUELA REPUBLICA DE MEXICO	533	VALPARAÍSO	CPE 2030-1
1550	ESCUELA PACIFICO	97	VALPARAÍSO	CPE 2030-1
1551	ESCUELA MONTEDONICO	178	VALPARAÍSO	CPE 2030-1
1553	ESCUELA ESPANA	409	VALPARAÍSO	CPE 2030-1
1554	COLEGIO PABLO NERUDA	203	VALPARAÍSO	CPE 2030-1
1555	ESCUELA REPUBLICA DE ISRAEL	187	VALPARAÍSO	CPE 2030-1
1556	ESCUELA ELEUTERIO RAMIREZ	126	VALPARAÍSO	CPE 2030-1
1557	ESCUELA VILLA BERLIN	182	VALPARAÍSO	CPE 2030-1
1563	ESCUELA JUAN WACQUEZ MOURFIN	71	VALPARAÍSO	CPE 2030-1
1567	ESCUELA BASICA DAVID BEN GURION	134	VALPARAÍSO	CPE 2030-1
1568	ESCUELA REPUBLICA ARGENTINA	274	VALPARAÍSO	CPE 2030-1
1569	ESCUELA PILOTO 1° LUIS PARDO VILLALON	414	VALPARAÍSO	CPE 2030-1
1570	ESCUELA BASICA CIRUJANO VIDELA	369	VALPARAÍSO	CPE 2030-1
1571	ESCUELA SAN JUDAS TADEO	111	VALPARAÍSO	CPE 2030-1
1578	ESCUELA TTE. JULIO A. ALLENDE OVALLE	168	VALPARAÍSO	CPE 2030-1
1579	LICEO SANTA TERESA	448	VALPARAÍSO	CPE 2030-1
1581	LICEO JUANA ROSS DE EDWARDS	1.241	VALPARAÍSO	CPE 2030-1
1582	COLEGIO LUTERANO CONCORDIA	720	VALPARAÍSO	CPE 2030-1
1583	COLEGIO JEANNE DARC VALPARAISO	322	VALPARAÍSO	CPE 2030-1
1584	COLEGIO NOCTURNO RUBEN CASTRO	171	VALPARAÍSO	CPE 2030-1
1585	LICEO COEDUCACIONAL LA IGUALDAD	997	VALPARAÍSO	CPE 2030-1
1586	COLEGIO CARLOS COUSINO	930	VALPARAÍSO	CPE 2030-1
1587	COLEGIO MARIA AUXILIADORA	769	VALPARAÍSO	CPE 2030-1
1588	COLEGIO NTRA.SRA.DE LA MISERICORDIA	519	VALPARAÍSO	CPE 2030-1
1590	COLEGIO SALESIANO VALPARAISO	1.630	VALPARAÍSO	CPE 2030-1
1593	ESCUELA PARTICULAR SANTA ANA	564	VALPARAÍSO	CPE 2030-1
1594	COLEGIO SAN DAMIAN DE MOLOKAI	537	VALPARAÍSO	CPE 2030-1
1596	COLEGIO SAN IGNACIO DE LOYOLA	703	VALPARAÍSO	CPE 2030-1
1597	ESCUELA PARTICULAR SAN LUIS	226	VALPARAÍSO	CPE 2030-1
1598	COLEGIO PARTICULAR ADVENTISTA	377	VALPARAÍSO	CPE 2030-1
1599	COLEGIO SAGRADO CORAZON DE JESUS	288	VALPARAÍSO	CPE 2030-1
1601	ESC SAGRADA FAMILIA DE NAZARET	506	VALPARAÍSO	CPE 2030-1
1602	COLEGIO ESPERANZA	215	VALPARAÍSO	CPE 2030-1
1603	COLEGIO PARTICULAR SAN PIO X	332	VALPARAÍSO	CPE 2030-1
1604	COLEGIO LEONARDO MURIALDO	1.173	VALPARAÍSO	CPE 2030-1
1607	COLEGIO TERESITA DE LISIEUX	403	VALPARAÍSO	CPE 2030-1
1609	ESC PART FRAY LUIS BELTRAN	357	VALPARAÍSO	CPE 2030-1
1610	COLEGIO ALBERTO HURTADO SEGUNDO	693	VALPARAÍSO	CPE 2030-1

RBD	NOMBRE ESTABLECIMIENTO	MATRÍCULA	COMUNA	CONCURSO
1619	COLEGIO PARTICULAR JUNIOR SCHOOL 2	549	VALPARAÍSO	CPE 2030-1
1620	COLEGIO MIGUEL DE UNAMUNO	421	VALPARAÍSO	CPE 2030-1
1621	LICEO MIXTO JOSE MIGUEL CARRERA	214	VALPARAÍSO	CPE 2030-1
1632	COL. IDA.CONCEPC. NTRA.SRA.LOURDES	546	VALPARAÍSO	CPE 2030-1
1635	COLEGIO AGUSTIN EDWARDS	404	VALPARAÍSO	CPE 2030-1
1650	COL. PART. CONSTANCIO VIGIL	71	VALPARAÍSO	CPE 2030-1
1653	COLEGIO SAN VICENTE	456	VALPARAÍSO	CPE 2030-1
1657	COLEGIO PRESB. DAVID TRUMBULL	415	VALPARAÍSO	CPE 2030-1
1739	ESC. DE TRIPULANTES Y PORTUARIA DE VALPARAISO	592	VALPARAÍSO	CPE 2030-1
11178	CENTRO EDUCACIONAL CENINES	293	VALPARAÍSO	CPE 2030-1
11217	COLEGIO SAINT THOMAS	379	VALPARAÍSO	CPE 2030-1
11220	COLEGIO LUIS GALDAMEZ	207	VALPARAÍSO	CPE 2030-1
12146	CENTRO DE EDUCACIÓN INTEGRADA DE ADULTOS VALPARAÍSO	550	VALPARAÍSO	CPE 2030-1
12175	ESCUELA PARTICULAR MARIANO LATORRE	183	VALPARAÍSO	CPE 2030-1
12310	ESCUELA ESPECIAL DE LENGUAJE SAN ROQUE	109	VALPARAÍSO	CPE 2030-1
12311	CTRO ESTUDIOS CAPACITACION PARA SORDOS	27	VALPARAÍSO	CPE 2030-1
14232	COLEGIO BORDEMAR	894	VALPARAÍSO	CPE 2030-1
14234	ESCUELA PART. LORENZO LUZURIAGA	94	VALPARAÍSO	CPE 2030-1
14300	CENTRO DE CAPACITACION LABORAL	46	VALPARAÍSO	CPE 2030-1
14315	COLEGIO VICTOR ANTONIO	258	VALPARAÍSO	CPE 2030-1
14330	ESCUELA BASICA ARTURO PRAT	118	VALPARAÍSO	CPE 2030-1
14364	COLEGIO JORGE WILLIAMS	121	VALPARAÍSO	CPE 2030-1
14413	COLEGIO SANTA CLARA	567	VALPARAÍSO	CPE 2030-1
14417	COLEGIO PAIDOS	177	VALPARAÍSO	CPE 2030-1
14467	LICEO DE ADULTOS JACQUES COUSTEAU	148	VALPARAÍSO	CPE 2030-1
14499	ESCUELA DE PARVULOS SOL Y LUNA	42	VALPARAÍSO	CPE 2030-1
14538	COL.SANTO DOMINGO DE GUZMAN	813	VALPARAÍSO	CPE 2030-1
14541	COLEGIO PATRICIO LYNCH	422	VALPARAÍSO	CPE 2030-1
14550	ESCUELA DE PARVULOS TIA XIMENA	40	VALPARAÍSO	CPE 2030-1
14601	COLEGIO SPEIRO	158	VALPARAÍSO	CPE 2030-1
14655	ESCUELA ESPECIAL AMOR Y ESPERANZA	30	VALPARAÍSO	CPE 2030-1
14678	ESCUELA JUAN DE SAAVEDRA	124	VALPARAÍSO	CPE 2030-1
14760	COLEGIO PADRE ZANANDREA	307	VALPARAÍSO	CPE 2030-1
14773	COLEGIO GUARDIAMARINA RIQUELME	639	VALPARAÍSO	CPE 2030-1
14783	COLEGIO NUEVA ERA SIGLO XXI	1.102	VALPARAÍSO	CPE 2030-1
14818	COLEGIO NUMANCIA	670	VALPARAÍSO	CPE 2030-1
14846	CENTRO EDUCACIONAL CEVAL LTDA.	518	VALPARAÍSO	CPE 2030-1
14852	CENTRO DE EDUC. DE ADULTOS PITAGORAS	256	VALPARAÍSO	CPE 2030-1
14854	ESC. ESPEC. DE LENGUAJE PEQUENINO	68	VALPARAÍSO	CPE 2030-1
14859	ESC. ESPECIAL DE LENGUAJE EDUCATEL	139	VALPARAÍSO	CPE 2030-1
14871	COLEGIO ALIMAPU	100	VALPARAÍSO	CPE 2030-1
14910	CENTRO DE ESTUDIOS SAN IGNACIO	171	VALPARAÍSO	CPE 2030-1
14916	ESCUELA DE PARVULOS PARAISO	46	VALPARAÍSO	CPE 2030-1
14922	COLEGIO LAS ACACIAS	385	VALPARAÍSO	CPE 2030-1
14944	ESCUELA ESPECIAL DE LENGUAJE TOMASITO	146	VALPARAÍSO	CPE 2030-1
16791	ESC. ESP. DE LENGUAJE CUMBRES DE PLACILLA	118	VALPARAÍSO	CPE 2030-1
16881	COLEGIO FILII FUTURI	323	VALPARAÍSO	CPE 2030-1
16887	CENTRO DE ESTUDIOS CREA FUTURO	82	VALPARAÍSO	CPE 2030-1
16906	CURAUMA LANGUAGE SCHOOL, ESC. ESP. DE LENG. Y DE PARV	192	VALPARAÍSO	CPE 2030-1

RBD	NOMBRE ESTABLECIMIENTO	MATRÍCULA	COMUNA	CONCURSO
16964	ESCUELA ESPECIAL DE LENGUAJE PALABRITA	60	VALPARAÍSO	CPE 2030-1
16993	CENTRO EDUCACIONAL DE ADULTOS AUROMAR	187	VALPARAÍSO	CPE 2030-1
20300	COLEGIO DIEGO THOMPSON	196	VALPARAÍSO	CPE 2030-1
20388	COLEGIO HOSPITAL SALVADOR DE VALPARAISO	27	VALPARAÍSO	CPE 2030-1
20497	ESCUELA ESPECIAL DE LENGUAJE MANDALA	53	VALPARAÍSO	CPE 2030-1
40010	ESCUELA ESPECIAL SANTA TERESITA	67	VALPARAÍSO	CPE 2030-1
40013	CTRO.INT.EDUC.ESP.NUEVA SIEMBRA	103	VALPARAÍSO	CPE 2030-1
40083	ESCUELA ESPECIAL DE LENGUAJE NAHUEL	115	VALPARAÍSO	CPE 2030-1
40085	ESC.ESPECIAL DE LENGUAJE ANTILLANKA	89	VALPARAÍSO	CPE 2030-1
40132	JARDIN INFANTIL SNOOPY	91	VALPARAÍSO	CPE 2030-1
40259	ESCUELA ESPECIAL DE LENGUAJE ALONKEN	92	VALPARAÍSO	CPE 2030-1
40261	ESCUELA ESPECIAL DE LENGUAJE KEWEN	117	VALPARAÍSO	CPE 2030-1
40281	CENTRO DE EDUCACION ESPECIAL BELLAVISTA	158	VALPARAÍSO	CPE 2030-1
40329	COLEGIO ROBERTO BRAVO	354	VALPARAÍSO	CPE 2030-1
40394	ESC.ESP.TRAST.DE LA COMUNICACIÓN HIRONDELLE	30	VALPARAÍSO	CPE 2030-1
1958	LICEO TECNOLOGICO VILLA ALEMANA	383	VILLA ALEMANA	CPE 2030-1
1959	WINDMILL COLLEGE	466	VILLA ALEMANA	CPE 2030-1
1961	ESCUELA LATINA INES GALLARDO ORELLANA	271	VILLA ALEMANA	CPE 2030-1
1963	ESCUELA BASICA DIEGO BARROS ARANA	254	VILLA ALEMANA	CPE 2030-1
1965	COLEGIO ITALO COMPOSTO SCARPATI	205	VILLA ALEMANA	CPE 2030-1
1966	ESCUELA BASICA CATALUNYA	333	VILLA ALEMANA	CPE 2030-1
1967	LICEO BICENTENARIO TÉCNICO PROFESIONAL MARY GRAHAM	1.323	VILLA ALEMANA	CPE 2030-1
1968	ESCUELA MELVIN JONES	111	VILLA ALEMANA	CPE 2030-1
1969	COLEGIO CHARLES DARWIN	514	VILLA ALEMANA	CPE 2030-1
1970	ESCUELA DIEGO PORTALES	264	VILLA ALEMANA	CPE 2030-1
1971	ESCUELA MANUEL MONTT	445	VILLA ALEMANA	CPE 2030-1
1972	ESCUELA DE EDUC. DIFERENCIAL NUEVO AMANECER	64	VILLA ALEMANA	CPE 2030-1
1975	ESCUELA JUAN BAUTISTA ALBERDI	250	VILLA ALEMANA	CPE 2030-1
1976	ESCUELA EL PATAGUAL	44	VILLA ALEMANA	CPE 2030-1
1977	COLEGIO NACIONAL	2.041	VILLA ALEMANA	CPE 2030-1
1980	COLEGIO PARTICULAR JEAN PIAGET	478	VILLA ALEMANA	CPE 2030-1
1985	CENTRO INFANTIL EL BUEN CAMINO	68	VILLA ALEMANA	CPE 2030-1
1987	COLEGIO NUEVO CHILENO BRITANICO	433	VILLA ALEMANA	CPE 2030-1
11209	COLEGIO GALILEO GALILEI	464	VILLA ALEMANA	CPE 2030-1
12305	COLEGIO ALEXANDER FLEMING	569	VILLA ALEMANA	CPE 2030-1
12770	ESCUELA ESPECIAL GEORGES POMPIDOU	47	VILLA ALEMANA	CPE 2030-1
14313	COLEGIO NUEVA ESPERANZA	558	VILLA ALEMANA	CPE 2030-1
14363	COLEGIO HISPANO	1.509	VILLA ALEMANA	CPE 2030-1
14375	COLEGIO DIVINA MAESTRA	867	VILLA ALEMANA	CPE 2030-1
14462	CENTRO DE ESTUDIOS SAN IGNACIO	231	VILLA ALEMANA	CPE 2030-1
14518	COLEGIO BUENAVENTURA JOGLAR AMANDI	103	VILLA ALEMANA	CPE 2030-1
14580	COLEGIO BOSTON	325	VILLA ALEMANA	CPE 2030-1
14622	COLEGIO SAN AGUSTIN	339	VILLA ALEMANA	CPE 2030-1
14636	COLEGIO DE LENGUAJE EVERITO	89	VILLA ALEMANA	CPE 2030-1
14637	COLEGIO HYATT	211	VILLA ALEMANA	CPE 2030-1
14639	COLEGIO GHERARDELLI	180	VILLA ALEMANA	CPE 2030-1
14674	COLEGIO NUEVO MILENIO	909	VILLA ALEMANA	CPE 2030-1
14681	ESCUELA DE PARVULOS PEQUEGENIOS	56	VILLA ALEMANA	CPE 2030-1
14719	MATURANA SCHOOL	87	VILLA ALEMANA	CPE 2030-1

RBD	NOMBRE ESTABLECIMIENTO	MATRÍCULA	COMUNA	CONCURSO
14778	COLEGIO SAN NICOLAS	423	VILLA ALEMANA	CPE 2030-1
14803	ESC. ESP. DE LENGUAJE Y PARVULOS SONRISAS	61	VILLA ALEMANA	CPE 2030-1
14824	COLEGIO EVEREST CENTRAL	455	VILLA ALEMANA	CPE 2030-1
14833	ESC. ESPEC.DE LENGUAJE PRINCIPITO	147	VILLA ALEMANA	CPE 2030-1
14847	JARDIN INFANTIL PIECECITOS DE NIÑOS	45	VILLA ALEMANA	CPE 2030-1
14870	COLEGIO ENTRE VALLES	324	VILLA ALEMANA	CPE 2030-1
14887	ESCUELA ESPECIAL SOL Y LUNA	44	VILLA ALEMANA	CPE 2030-1
14897	ESC. ESPECIAL DE LENGUAJE ALBERTO HURTADO	114	VILLA ALEMANA	CPE 2030-1
14912	COLEGIO SAN ANTONIO DE VILLA ALEMANA	1.181	VILLA ALEMANA	CPE 2030-1
14928	ESCUELA ESP.DE LENGUAJE TIERRA MADRE	85	VILLA ALEMANA	CPE 2030-1
16798	COLEGIO NEW BUCKINGHAM	348	VILLA ALEMANA	CPE 2030-1
16882	CENTRO EDUCACIONAL INTEGRAL QUIDELL	71	VILLA ALEMANA	CPE 2030-1
16984	ESCUELA ESPECIAL DE LENGUAJE PIMPINO	68	VILLA ALEMANA	CPE 2030-1
31412	ESCUELA ESPECIAL DE LENGUAJE LAS AMÉRICAS	150	VILLA ALEMANA	CPE 2030-1
31453	CENTRO DE DIAGNOSTICO Y TRATAMIENTO COMUNICAME	63	VILLA ALEMANA	CPE 2030-1
40035	ESCUELA ESPECIAL ACUARELA	68	VILLA ALEMANA	CPE 2030-1
40065	COLEGIO ERNESTO VILLARROEL TEN	123	VILLA ALEMANA	CPE 2030-1
40192	ESCUELA ESPECIAL DE LENGUAJE PLAYLAND	101	VILLA ALEMANA	CPE 2030-1
40243	ESCUELA ESPECIAL DE LENGUAJE LA TRINIDAD	51	VILLA ALEMANA	CPE 2030-1
40251	LICEO SAN JUAN XXIII	1.680	VILLA ALEMANA	CPE 2030-1
40299	COLEGIO ROBLES	392	VILLA ALEMANA	CPE 2030-1
40372	ESCUELA ESPECIAL DE LENGUAJE BAMBOO	54	VILLA ALEMANA	CPE 2030-1
40412	ESC. ESP. DE LENGUAJE PEQUEÑO PARLANCHIN	113	VILLA ALEMANA	CPE 2030-1
40430	JARDIN INFANTIL ALEXANDER FLEMING	62	VILLA ALEMANA	CPE 2030-1
40432	JARDÍN INFANTIL AKANKE	14	VILLA ALEMANA	CPE 2030-1
40433	ESCUELA ESPECIAL ALMENAR	49	VILLA ALEMANA	CPE 2030-1
1001967	LICEO BICENTENARIO TÉCNICO PROFESIONAL MARY GRAHAM	711	VILLA ALEMANA	CPE 2030-1
1001977	COLEGIO NACIONAL	550	VILLA ALEMANA	CPE 2030-1
1014363	COLEGIO HISPANO	500	VILLA ALEMANA	CPE 2030-1
2014363	COLEGIO HISPANO	378	VILLA ALEMANA	CPE 2030-1
2040251	LICEO SAN JUAN XXIII	884	VILLA ALEMANA	CPE 2030-1
3001977	COLEGIO NACIONAL	587	VILLA ALEMANA	CPE 2030-1
1663	INSTITUTO SUPERIOR DE COMERCIO ALBERTO BL	611	VIÑA DEL MAR	CPE 2030-1
1664	LICEO INDUSTRIAL MIRAFLORES ALTO	386	VIÑA DEL MAR	CPE 2030-1
1666	C.E.I.A. LOS CASTANOS	196	VIÑA DEL MAR	CPE 2030-1
1667	ESCUELA ESPECIAL ADOLFO TANNENBAUM B.	313	VIÑA DEL MAR	CPE 2030-1
1668	ESCUELA ESPECIAL RAPA NUI	157	VIÑA DEL MAR	CPE 2030-1
1669	ESCUELA ESPECIAL JUANITA DE AGUIRRE CERDA	152	VIÑA DEL MAR	CPE 2030-1
1672	LICEO BICENTENARIO JOSÉ FRANCISCO VERGARA ETCHEVERS	422	VIÑA DEL MAR	CPE 2030-1
1674	LICEO BENJAMIN VICUNA MACKENA	328	VIÑA DEL MAR	CPE 2030-1
1675	LICEO GUILLERMO RIVERA COTAPOS	618	VIÑA DEL MAR	CPE 2030-1
1676	LICEO BICENTENARIO DE VIÑA DEL MAR	806	VIÑA DEL MAR	CPE 2030-1
1677	ESCUELA BASICA REPUBLICA DEL ECUADOR	517	VIÑA DEL MAR	CPE 2030-1
1678	ESCUELA UNESCO	220	VIÑA DEL MAR	CPE 2030-1
1680	ESCUELA ORLANDO PENA CARVAJAL	171	VIÑA DEL MAR	CPE 2030-1
1681	COLEGIO REPUBLICA DE COLOMBIA	475	VIÑA DEL MAR	CPE 2030-1
1682	COLEGIO MIRAFLORES	428	VIÑA DEL MAR	CPE 2030-1
1683	ESCUELA BASICA SANTA JULIA	368	VIÑA DEL MAR	CPE 2030-1
1684	ESCUELA LIBERTADOR BERNARDO O'HIGGINS	516	VIÑA DEL MAR	CPE 2030-1

RBD	NOMBRE ESTABLECIMIENTO	MATRÍCULA	COMUNA	CONCURSO
1685	ESCUELA DR. OSCAR MARIN SOCIAS	495	VIÑA DEL MAR	CPE 2030-1
1686	ESCUELA TEODORO LOWEY	404	VIÑA DEL MAR	CPE 2030-1
1688	ESCUELA ALMIRANTE LUIS GOMEZ CARRENO	306	VIÑA DEL MAR	CPE 2030-1
1691	ESCUELA LORD COCHRANE	143	VIÑA DEL MAR	CPE 2030-1
1692	ESCUELA ARTURO PRAT CHACON	464	VIÑA DEL MAR	CPE 2030-1
1693	ESCUELA BASICA 21 DE MAYO	137	VIÑA DEL MAR	CPE 2030-1
1695	ESCUELA PEDRO AGUIRRE CERDA	204	VIÑA DEL MAR	CPE 2030-1
1696	ESCUELA BASICA CHORRILOS	189	VIÑA DEL MAR	CPE 2030-1
1697	ESCUELA GASTON OSSA SAINT MARIE	162	VIÑA DEL MAR	CPE 2030-1
1698	ESCUELA PAUL HARRIS	445	VIÑA DEL MAR	CPE 2030-1
1700	ESCUELA DOCTOR ADRIANO MACHADO PARDO	211	VIÑA DEL MAR	CPE 2030-1
1701	ESCUELA LA PARVA	145	VIÑA DEL MAR	CPE 2030-1
1702	ESCUELA CANAL BEAGLE	212	VIÑA DEL MAR	CPE 2030-1
1703	ESCUELA PRESIDENTE JOSE MANUEL BALMACEDA	250	VIÑA DEL MAR	CPE 2030-1
1704	ESCUELA BASICA JOHN KENNEDY	200	VIÑA DEL MAR	CPE 2030-1
1705	ESCUELA PRESIDENTE SALVADOR ALLENDE	214	VIÑA DEL MAR	CPE 2030-1
1707	ESCUELA MINISTRO ZENTENO	426	VIÑA DEL MAR	CPE 2030-1
1708	ESCUELA ENRIQUE CARDENAS RIVERA	213	VIÑA DEL MAR	CPE 2030-1
1709	ESCUELA PATRICIO LYNCH Z.	120	VIÑA DEL MAR	CPE 2030-1
1710	CENTRO DE EDUCACION INTEGRADA DE ADULTOS	166	VIÑA DEL MAR	CPE 2030-1
1712	ESCUELA VILLA MONTE	218	VIÑA DEL MAR	CPE 2030-1
1714	ESCUELA SANTA MARIA DE AGUA SANTA	76	VIÑA DEL MAR	CPE 2030-1
1716	ESCUELA VILLA INDEPENDENCIA	323	VIÑA DEL MAR	CPE 2030-1
1717	ESCUELA CARDENAL JOSE MARIA CARO	151	VIÑA DEL MAR	CPE 2030-1
1718	ESCUELA EDUARDO LEZANA PINCHEIRA	194	VIÑA DEL MAR	CPE 2030-1
1720	ESCUELA MARCELA PAZ	180	VIÑA DEL MAR	CPE 2030-1
1721	ESCUELA BASICA REPUBLICA DEL LIBANO	144	VIÑA DEL MAR	CPE 2030-1
1722	ESCUELA BASICA DR ALDO FRANCIA BOIDO	162	VIÑA DEL MAR	CPE 2030-1
1724	ESCUELA PRESIDENTE EDUARDO FREI MONTALVA	414	VIÑA DEL MAR	CPE 2030-1
1728	ESCUELA BASICA LUISA NIETO DE HAMEL	68	VIÑA DEL MAR	CPE 2030-1
1732	ESCUELA VIOLETA PARRA	127	VIÑA DEL MAR	CPE 2030-1
1734	COLEGIO RUBEN CASTRO-DIURNO	895	VIÑA DEL MAR	CPE 2030-1
1735	LICEO PARROQUIAL SAN ANTONIO	1.777	VIÑA DEL MAR	CPE 2030-1
1738	LICEO NUESTRA SRA.DE LA PAZ	1.006	VIÑA DEL MAR	CPE 2030-1
1741	LICEO SANTA TERESA DE LOS ANDES	486	VIÑA DEL MAR	CPE 2030-1
1742	COLEGIO SAN AGUSTIN	331	VIÑA DEL MAR	CPE 2030-1
1746	INST. DESARR. PARA NINOS CON S.DOWN	79	VIÑA DEL MAR	CPE 2030-1
1747	LICEO JOSE CORTES BROWN	440	VIÑA DEL MAR	CPE 2030-1
1748	COLEGIO ESPANOL MARIA REINA	884	VIÑA DEL MAR	CPE 2030-1
1749	COLEGIO EXCMO. CARDENAL RAUL SILVA HENRIQUEZ	589	VIÑA DEL MAR	CPE 2030-1
1750	COL. INMACULADA DE LOURDES	559	VIÑA DEL MAR	CPE 2030-1
1751	ESCUELA PARTICULAR HUGO ERRAZURIZ	667	VIÑA DEL MAR	CPE 2030-1
1752	ESCUELA PARTICULAR SANTA FILOMENA	595	VIÑA DEL MAR	CPE 2030-1
1755	COLEGIO ANA MARIA JANER	1.306	VIÑA DEL MAR	CPE 2030-1
1756	COLEGIO CLAUDIO MATTE	955	VIÑA DEL MAR	CPE 2030-1
1758	ESCUELA DE PARVULOS CRISOLITO	102	VIÑA DEL MAR	CPE 2030-1
1759	COLEGIO SAN LUIS DE MIRAFLORES	152	VIÑA DEL MAR	CPE 2030-1
1760	ESCUELA ESPECIAL JUAN SANDOVAL C.	47	VIÑA DEL MAR	CPE 2030-1
1761	COLEGIO FRIENDLY HIGH SCHOOL	405	VIÑA DEL MAR	CPE 2030-1

RBD	NOMBRE ESTABLECIMIENTO	MATRÍCULA	COMUNA	CONCURSO
1763	CENTRO TRAT. INTEGRAL LAS DALIAS	99	VIÑA DEL MAR	CPE 2030-1
1772	COLEGIO BLANCA VERGARA	348	VIÑA DEL MAR	CPE 2030-1
1795	COLEGIO SAN IGNACIO	820	VIÑA DEL MAR	CPE 2030-1
1801	COLEGIO MARIA AUXILIADORA	828	VIÑA DEL MAR	CPE 2030-1
1819	COLLEGE CHRETIEN FRANCAIS LE BEAU JOUR	176	VIÑA DEL MAR	CPE 2030-1
1842	COLEGIO SAN ANDRES	512	VIÑA DEL MAR	CPE 2030-1
1847	COLEGIO SAINT MICHAEL	168	VIÑA DEL MAR	CPE 2030-1
12151	COLEGIO HISPANO AMERICANO	1.226	VIÑA DEL MAR	CPE 2030-1
12171	ESCUELA BASICA HUMBERTO VILCHEZ ALZAMORA	365	VIÑA DEL MAR	CPE 2030-1
12301	COLEGIO ESPAÑOL DE VIÑA DEL MAR	268	VIÑA DEL MAR	CPE 2030-1
12302	COLEGIO SAINT JULIAN COLLEGE	265	VIÑA DEL MAR	CPE 2030-1
12312	COLEGIO REBECA FERNANDEZ	457	VIÑA DEL MAR	CPE 2030-1
12323	CENTRO EDUCACIONAL CRISOL	250	VIÑA DEL MAR	CPE 2030-1
12330	COLEGIO CRISTIANO EBEN-EZER ANEXO	205	VIÑA DEL MAR	CPE 2030-1
14225	INSTITUTO DE CAPACITACION TEC.PROF.ITPSA	134	VIÑA DEL MAR	CPE 2030-1
14284	LICEO RENE DESCARTES	361	VIÑA DEL MAR	CPE 2030-1
14305	CENTRO ASPAUT VIÑA DEL MAR	60	VIÑA DEL MAR	CPE 2030-1
14316	COLEGIO EMANUEL	367	VIÑA DEL MAR	CPE 2030-1
14323	COLEGIO JOSEFINA MAGASICH ARZE	223	VIÑA DEL MAR	CPE 2030-1
14347	INST.DEL DISCAP.VISUAL ANTONIO MOSQUETE	57	VIÑA DEL MAR	CPE 2030-1
14351	COLEGIO SAINT GREGORY COLLEGE	286	VIÑA DEL MAR	CPE 2030-1
14354	ESCUELA DE PARVULOS LILIPUT	11	VIÑA DEL MAR	CPE 2030-1
14387	COLEGIO SAN NICOLAS EL OLIVAR	484	VIÑA DEL MAR	CPE 2030-1
14394	ESCUELA DE PARVULOS SAN LUIS	6	VIÑA DEL MAR	CPE 2030-1
14396	COLEGIO MEDIOAMBIENTAL LAS AMAPOLAS	127	VIÑA DEL MAR	CPE 2030-1
14452	COLEGIO LUTERANO CONCORDIA	220	VIÑA DEL MAR	CPE 2030-1
14490	COLEGIO MANANTIAL	972	VIÑA DEL MAR	CPE 2030-1
14493	ESC. ESPECIAL SAN JUAN DE DIOS	53	VIÑA DEL MAR	CPE 2030-1
14494	COLEGIO EVANGELICO LABRANZA DE DIOS	267	VIÑA DEL MAR	CPE 2030-1
14500	ESC. DE LENGUAJE PIPAN VINA	128	VIÑA DEL MAR	CPE 2030-1
14521	ESC. SAINT PATRICK SCHOOL	53	VIÑA DEL MAR	CPE 2030-1
14546	ESCUELA RUBEN DARIO	90	VIÑA DEL MAR	CPE 2030-1
14556	COLEGIO AEQUALIS	166	VIÑA DEL MAR	CPE 2030-1
14572	ESC.ESPECIAL DE LENGUAJE PALABRITAS	90	VIÑA DEL MAR	CPE 2030-1
14592	COLEGIO DE ADULTOS FRITZ ENCALADA	891	VIÑA DEL MAR	CPE 2030-1
14608	COLEGIO JUANITA FERNANDEZ	1.031	VIÑA DEL MAR	CPE 2030-1
14616	COLEGIO LOS PRINCIPIES	713	VIÑA DEL MAR	CPE 2030-1
14629	COLEGIO CASTELIANO	1.238	VIÑA DEL MAR	CPE 2030-1
14685	COLEGIO CENTILEN	154	VIÑA DEL MAR	CPE 2030-1
14703	THE KINGSTOWN SCHOOL	985	VIÑA DEL MAR	CPE 2030-1
14716	PAN AMERICAN COLLEGE VINA DEL MAR	522	VIÑA DEL MAR	CPE 2030-1
14738	JARDIN INFANTIL TRES OSITOS	9	VIÑA DEL MAR	CPE 2030-1
14747	JARDIN INFANTIL MI PEQUENO MUNDO	52	VIÑA DEL MAR	CPE 2030-1
14753	COLEGIO MONTEALEGRE	240	VIÑA DEL MAR	CPE 2030-1
14769	CTRO.ESTIM.DEL LENG.NUEVA ESPERANZA	100	VIÑA DEL MAR	CPE 2030-1
14779	COLEGIO MAR ABIERTO	366	VIÑA DEL MAR	CPE 2030-1
14799	CTRO. DE RECURSOS ALTAVIDA	61	VIÑA DEL MAR	CPE 2030-1
14801	COLEGIO LAS PALMAS	420	VIÑA DEL MAR	CPE 2030-1
14832	ESC.ESP.DE LENGUAJE DIVINA MISERICORDIA	101	VIÑA DEL MAR	CPE 2030-1

RBD	NOMBRE ESTABLECIMIENTO	MATRÍCULA	COMUNA	CONCURSO
14839	ESC. ESP. DE LENG. Y JARDIN INFANTIL NUBELUZ	91	VIÑA DEL MAR	CPE 2030-1
14851	JARDIN INFANTIL TIA MONONA	41	VIÑA DEL MAR	CPE 2030-1
14862	COLEGIO NAZAREO	227	VIÑA DEL MAR	CPE 2030-1
14878	ESCUELA DE PARVULOS EBENEZERITO	47	VIÑA DEL MAR	CPE 2030-1
14903	ESC.ESP.DE LENG.NIÑO DIVINO	83	VIÑA DEL MAR	CPE 2030-1
14904	ESCUELA DE PARVULOS CASCANUECES	75	VIÑA DEL MAR	CPE 2030-1
14917	SCIENCE 'S COLLEGE	216	VIÑA DEL MAR	CPE 2030-1
14923	COLEGIO WINTERHILL VIÑA DEL MAR	447	VIÑA DEL MAR	CPE 2030-1
14924	ESC.ESP. DE LENGUAJE ACUARELA DEL MAR	89	VIÑA DEL MAR	CPE 2030-1
14937	ESCUELA ESPECIAL DE LENGUAJE ANTARES	100	VIÑA DEL MAR	CPE 2030-1
14941	ESCUELA ESPECIAL DE LENGUAJE CARIÑOSITOS	36	VIÑA DEL MAR	CPE 2030-1
14954	ESCUELA ESPECIAL DE LENGUAJE NUBECITAS	140	VIÑA DEL MAR	CPE 2030-1
16806	CENTRO EDUCACIONAL AYECANTUN	32	VIÑA DEL MAR	CPE 2030-1
16883	ESCUELA ESPECIAL EL ARBOL	73	VIÑA DEL MAR	CPE 2030-1
20518	ESCUELA ESPECIAL DE LENGUAJE AGUA SANTA	76	VIÑA DEL MAR	CPE 2030-1
31455	ESC. ESP. DE LENGUAJE Y JARDIN INFANTIL PEUMAYEN	31	VIÑA DEL MAR	CPE 2030-1
31456	ESCUELA ESPECIAL DE LENGUAJE ANGELITOS	159	VIÑA DEL MAR	CPE 2030-1
40000	ESC. PARVULOS CASITA DE CRISTAL	22	VIÑA DEL MAR	CPE 2030-1
40001	ESCUELA DE PARVULOS OSITO	36	VIÑA DEL MAR	CPE 2030-1
40030	ESC. ESP. DE LENGUAJE CARITA FELIZ	85	VIÑA DEL MAR	CPE 2030-1
40034	ESC.ESP. DE LENGUAJE PATITO MARINO	105	VIÑA DEL MAR	CPE 2030-1
40042	COLEGIO CASTILLA Y ARAGON	750	VIÑA DEL MAR	CPE 2030-1
40049	CTRO.ESTIM.DEL LENGUAJE SAN VALENTIN	61	VIÑA DEL MAR	CPE 2030-1
40089	ESCUELA ESPECIAL DE LENGUAJE LOS ALMENDROS	74	VIÑA DEL MAR	CPE 2030-1
40090	ESCUELA ESPECIAL SANATORIO MARITIMO SN JUAN D	60	VIÑA DEL MAR	CPE 2030-1
40155	COLEGIO DIEGO VELÁZQUEZ	855	VIÑA DEL MAR	CPE 2030-1
40170	ESCUELA ESPECIAL DE LENGUAJE COMPAÑIA DE JESU	151	VIÑA DEL MAR	CPE 2030-1
40212	ESCUELA ESPECIAL DE LENGUAJE CHISPITAS ALEGRE	92	VIÑA DEL MAR	CPE 2030-1
40240	ESCUELA ESPECIAL DE LENGUAJE ARCOIRIS	83	VIÑA DEL MAR	CPE 2030-1
40248	COLEGIO LOS FRESNOS	136	VIÑA DEL MAR	CPE 2030-1
40252	LICEO JOSÉ CORTÉS BROWN-RECREO	411	VIÑA DEL MAR	CPE 2030-1
40342	ESCUELA ESPEC. DE LENGUAJE REY CARLOS	106	VIÑA DEL MAR	CPE 2030-1
40413	ESC.ESP.DE LENGUAJE Y J.INFANTIL CARITAS	169	VIÑA DEL MAR	CPE 2030-1
1183	LICEO DE ZAPALLAR	521	ZAPALLAR	CPE 2030-2
1184	ESCUELA BASICA MERCEDES MATURANA GALLARDO	307	ZAPALLAR	CPE 2030-2
1185	ESCUELA BALNEARIO CACHAGUA	131	ZAPALLAR	CPE 2030-2
1189	ESCUELA BASICA AURELIO DURAN ALMENDRO	206	ZAPALLAR	CPE 2030-2
1190	COLEGIO PARROQUIAL FRANCISCO DIDIER	434	ZAPALLAR	CPE 2030-2

Toda la información relacionada con el Concurso se encuentra en el siguiente link: www.subtel.gob.cl/cpe2030

4. SERVICIOS DE TELECOMUNICACIONES PARA ZONAS WIFI 2.0- EN OPERACIÓN - SUBSIDIO OTORGADO \$438.928.468.-

Esta iniciativa, contempló llamar a nuevos concursos para el desarrollo de las Zonas WiFi ChileGob y tiene como objetivo mantener los principales elementos del proyecto anterior pero mejorando su nivel de servicio, ajustándose a los requerimientos actuales de los usuarios, fomentando los usos alternativos de la tecnología y mantener una sostenibilidad financiera a lo largo del tiempo a través de un subsidio inicial que estará orientado principalmente a la inversión y un nuevo modelo de negocios que soporte los costos de operación posteriores al Subsidio entregado por Subtel.

El universo considerado para la nueva iniciativa WiFi ChileGob, fue de 1.200 nuevas zonas, beneficiando a 237 comunas a nivel nacional, lo anterior se sumaría a las 1.244 Zonas WiFi beneficiadas en las fases anteriores.

Las Zonas WiFi se ubicarán en sectores de acceso público, diferenciando zonas de acuerdo a su concurrencia, lo anterior determinará las prestaciones técnicas que tendrá cada lugar beneficiado.

La iniciativa WiFi ChileGob 2.0 se realizó en 2 llamados, en una primera instancia se concursó de la Región de Arica y Parinacota hasta la Región de O'Higgins (una parcialidad del total), y en el segundo llamado desde la Región del Libertador Bernardo O'Higgins (puntos restantes) hasta la Región de Magallanes.

El primer llamado a concurso por las primeras 600 zonas WiFi se realizó el día sábado 16 de mayo, a través del cual se recibieron 5 propuestas, dentro de las cuales el área de postulación Valparaíso Cordillera resultó adjudicada de acuerdo al siguiente detalle:

ÁREA DE POSTULACIÓN	ADJUDICATARIA	ZONAS WIFI COMPROMETIDAS	SUBSIDIO ASIGNADO
VALPARAÍSO CORDILLERA	COMUNICACIONES SALTO DEL SOLDADO LTDA.	38	\$233.928.468.-

Zonas WiFi adjudicadas:

COMUNA	DIRECCIÓN	ZONA WIFI	ETAPA
CABILDO	ESCUELA BASICA LOS ANGELES RUTA E-455 S/N	LA MORA	2
CABILDO	2DA. C. BOMBEROS LA VEGA	LA VEGA	2
CABILDO	AV. HUMERES 2240	LA VEGA	2
CALLE LARGA	CALETERA PONIENTE AUTOPISTA LOS LIBERTADORES CON CALLE LAS PALMERAS	LAS PALMERAS	1
CALLE LARGA	CALLE LOS NARANJOS CON CALLE LOS AROMOS	EL PIMIENTO	1
CALLE LARGA	AV CASTRO CON CALLE LOS AROMOS	PLAZA	1
CALLE LARGA	CALLE EL MONASTERIO CON CALLE JUAN PABLO II	CALLE LARGA	1
CALLE LARGA	VILLA LOS AROMOS	SECTOR LOS AROMOS	1
CALLE LARGA	COMUNIDAD LOS ROSALES	SECTOR LOS ROSALES	1
CATEMU	E-641 45	CATEMU	2
LLAYLLAY	INES DE SUÁRES	PLAZA	2
LLAYLLAY	INDEPENDENCIA	PLAZA	2
LLAYLLAY	759 COVADONGA	PLAZA	2
LLAYLLAY	MANUEL RODRÍGUEZ	PLAZA	2
LLAYLLAY	PASAJE M. ARANDA	PLAZA	2
LLAYLLAY	JOSÉ MANUEL BALMACEDA	PLAZA	2
LLAYLLAY	UNO	PLAZA	2
LLAYLLAY	121 JOSE MARÍA RESTREPO	PLAZA	2
LLAYLLAY	CIRCUNVALACIÓN UCUQUEN	PLAZA	2

COMUNA	DIRECCIÓN	ZONA WIFI	ETAPA
LLAYLLAY	CAPITÁN AVALOS	PLAZA	2
LLAYLLAY	EL TIREBOL	PLAZA	2
LLAYLLAY	LA ESTACIÓN	PLAZA BARRIO NORTE LLAYLLAY	2
LLAYLLAY	LLAYLLAY, VALPARAÍSO	PLAZA	2
LLAYLLAY	RUTA E-405	PARQUE LAS VEGAS	2
LLAYLLAY	DIAMANTE	PLAZA	2
LLAYLLAY	2049 HUGO FUENTES SÁNCHEZ	PLAZA	2
PANQUEHUE	PASAJE VIOLETA PARRA CON CATALINA DE LOS RIOS	LO CAMPO	2
PANQUEHUE	AREAS VERDES POBLACIÓN ALTO DEL MIRADOR	VILLA ALTOS DEL MIRADOR	2
SAN ESTEBAN	HERMANA JOSEFA 188	CARINO BOTADO	1
SAN ESTEBAN	CALLE LAS VERONICAS CON CALLE LOS GLADIOLOS	SAN REGIS	1
SAN ESTEBAN	ESPERANZA CON CALLE 3	ESPERANZA	1
SAN ESTEBAN	CALLE AGATA CON CALLE AMBAR	PLAZA	1
SAN ESTEBAN	PASAJE 2	LAS GOLONDRINAS	1
SAN ESTEBAN	CONDOMINIO TOCORNAL	CONDOMINIO TOCORNAL	1
SAN ESTEBAN	CALLE CENTRAL 1494	PLAZA	1
SAN ESTEBAN	CALLE LAS PATAGUAS	VILLA LOS OLMOS	1
SAN ESTEBAN	CALLE LAS ORQUIDEAS	PLAZA	1
SANTA MARÍA	TRES CARRERA	PLAZA	2

En este primer llamado hubo 2 zonas de postulación desistidas de forma expresa por la Proponente (Región Metropolitana Cordillera y Costa) y otras resultaron desiertas.

Ambas etapas se encuentran con recepción de obras autorizadas, sin embargo, de acuerdo a visitas inspectivas de esta Subsecretaría, el servicio no se encontraría operativo, por lo que la empresa se encuentra en un proceso infraccional de cargo en curso.

El segundo llamado a concurso fue publicado con fecha 15.12.2020, en las Bases Concursales se incorporó a las zonas que no habían sido concursadas en el primer período, sumadas a las que no resultaron adjudicadas en el primer llamado.

Con fecha 18.01.2021 se recibieron 14 propuestas para 13 áreas de postulación, las cuales fueron evaluadas técnica, legal y financieramente por la comisión de evaluación designada para este fin. Con fecha 17 de febrero se realizaron las consultas aclaratorias a las Proponentes, las cuales fueron respondidas con fecha 03 de marzo. Con fecha 29.04.2021, se adjudicaron 398 zonas en este segundo período, resultando adjudicadas 33 zonas en el Área Valparaíso Centro a la empresa Netland Chile S.A., de acuerdo al siguiente detalle:

COMUNA	DIRECCIÓN	ZONA WIFI	ETAPA
LIMACHE	LO GAMBOA S/N	LO GAMBOA	1
OLMUÉ	EL MAQUI S/N	EL MAQUI	2
OLMUÉ	EL VENADO S/N	EL VENADO	2
OLMUÉ	PARQUE TENIENTE MERINO S/N	PARQUE TENIENTE MERINO	2
OLMUÉ	POBLACIÓN VILLA UNIÓN S/N	POBLACIÓN VILLA UNIÓN	1
OLMUÉ	CAI CAI SECTOR CANCHA S/N	CAI CAI SECTOR CANCHA	2
OLMUÉ	OLMUÉ CENTRO S/N	OLMUÉ CENTRO	1
OLMUÉ	LA PLAZUELA S/N	LA PLAZUELA	1
OLMUÉ	VILLA HERMOSA S/N	VILLA HERMOSA	1
OLMUÉ	POBLACIÓN CARLOS CONDELL S/N	POBLACIÓN CARLOS CONDELL	1

COMUNA	DIRECCIÓN	ZONA WIFI	ETAPA
OLMUÉ	LAS ROSAS S/N	LAS ROSAS	1
LIMACHE	SECTOR CAMPING LA VICTORIA S/N	SECTOR CAMPING LA VICTORIA	2
LIMACHE	SANTA ROSA S/N	SANTA ROSA	1
LIMACHE	TABOLANGO S/N	TABOLANGO	2
LIMACHE	TLC VILLA QUERONQUE S/N	TLC VILLA QUERONQUE	2
LIMACHE	TLC VILLA QUERONQUE S/N	TLC VILLA QUERONQUE	2
LIMACHE	TLC VILLA QUERONQUE S/N	TLC VILLA QUERONQUE	2
QUILLOTA	SAN ISIDRO S/N	SAN ISIDRO	1
QUILLOTA	SAN PEDRO S/N	SAN PEDRO	1
CALERA	EL PROGRESO S/N	EL PROGRESO	2
CALERA	EL RECUERDO S/N	EL RECUERDO	2
HIJUELAS	LAS CABRITAS S/N	LAS CABRITAS	1
CALERA	PACHACAMA S/N	PACHACAMA	2
HIJUELAS	PLAZA VILLA S/N	PLAZA VILLA	1
CALERA	PUEBLO NUEVO SECTOR ROTONDA S/N	PUEBLO NUEVO SECTOR ROTONDA	2
CALERA	SICEM S/N	SICEM	2
CALERA	VILLA EL CARMEN S/N	VILLA EL CARMEN	2
CALERA	VILLA VALPARAÍSO S/N	VILLA VALPARAÍSO	2
QUILPUÉ	TLC EL RETIRO S/N	TLC EL RETIRO	2
QUILPUÉ	TLC POBLACIÓN ARGENTINA S/N	TLC POBLACIÓN ARGENTINA	2
QUILPUÉ	TLC VILLA OLÍMPICA S/N	TLC VILLA OLÍMPICA	2
VILLA ALEMANA	TLC HIJUELAS GRANDES S/N	TLC HIJUELAS GRANDES	2
VILLA ALEMANA	TLC ROSENQUIST S/N	TLC ROSENQUIST	2

Todas las zonas asociadas al segundo llamado a concurso se encuentran 100% operativas.

Toda la información relacionada con el Concurso se encuentra en el siguiente link: <https://www.subtel.gob.cl/wifi2/>



PROYECTOS EN PROCESO CONCURSAL Y PREPARACIÓN

5. PROYECTOS DE ÚLTIMA MILLA – EN PREPARACIÓN - COORDINACIÓN REGIONAL

Los proyectos de “Última Milla” corresponden a iniciativas que son diseñadas e implementadas en conjunto con los Gobiernos Regionales (GORES), con el objetivo de establecer necesidades y prioridades a considerar durante el estudio de las factibilidades técnicas y económicas, a fin de establecer un levantamiento y priorización de localidades a atender y otorgar una solución en materia de telecomunicaciones con servicios que puedan ser transportados mediante fibra óptica, como telefonía y servicio de transmisión de datos móviles a usuarios finales en las comunas y/o localidades de cada región. Estas iniciativas son financiadas a través de recursos del propio Gobierno Regional.

A continuación, se presenta un cuadro con el resumen de los avances:

REGIÓN	LOCALIDADES	COSTO	SOLUCIÓN	FECHA ESTIMADA PARA PUBLICACIÓN DE BASES	FECHA ESTIMADA PARA ADJUDICACIÓN	ESTADO
Valparaíso	152	\$14.223.706.592	Voz - Datos Móviles	-	-	Sin aprobación GORE.
		\$5.445.606.067				

6. PROYECTOS SISTEMAS DE TRANSMISIÓN DE LA TELEVISIÓN DIGITAL TERRESTRE – ADJUDICADO-SUBSIDIO ADJUDICADO \$66.900.000.-

El objetivo de esta iniciativa es subsidiar Sistemas de Transmisión para la implementación de la Televisión Digital, compatibles con el estándar ISDB – T , que permitan alcanzar coberturas digitales en aquellas zonas en las cuales actualmente se presta el servicio de radiodifusión televisiva de libre recepción en forma analógica, es decir, apoyar el proceso de migración de la tecnología analógica a la digital, para efectos de implementar y desplegar los servicios de radiodifusión televisiva digital de libre recepción a nivel nacional, con foco en coberturas de radiodifusión televisiva digital de libre recepción con cobertura regional y local, apoyando asimismo el despliegue de radiodifusión televisiva digital de libre recepción local de carácter comunitario.

El 25 de septiembre de 2023, la Contraloría General de la República toma razón de las Bases de Concurso realizándose la publicación de estas en la página web institucional, <http://www.subtel.gob.cl/tvdst/>, el día 10 de octubre de 2023.

En las Bases se establece que las Proponentes deben ser personas jurídicas que cumplan con los requisitos legales y reglamentarios para ser concesionarias del servicio de radiodifusión televisiva digital de libre recepción, de acuerdo a lo establecido en la Ley N° 18.168, General de Telecomunicaciones, y en la Ley N° 18.838, que crea el CNTV.

Se establecen dos tipos de concursos, con sus respectivas exigencias:

- **Zona de Postulación Regional o Local:** Cumplimiento a los requisitos asociados a la categoría de concesionaria Regional o Local. Entre ellos, cuentan aquellas proponentes que hayan solicitado la reserva de las frecuencias asociadas al proceso de migración de tecnología analógica a digital.
- **Zona de Postulación Local de carácter Comunitario:** Cumplimiento a los requisitos para detentar la categoría de concesionaria Local de carácter Comunitario

La recepción de propuestas, evaluación y adjudicación se realizó inicialmente en un (1) Periodo de Postulación, los cuales se detallan a continuación:

1er Periodo de Postulación:

Para el primer periodo de postulación se consideraron 47 Zonas de Postulación, las cuales fueron evaluadas por la contraparte técnica. De esta evaluación se adjudicaron 27 zonas de postulación en la Sesión LXXIX del Consejo de Desarrollo de las Telecomunicaciones, realizada el día 07.03.2024, de acuerdo al siguiente detalle:

En la región se adjudicaron tres Zonas de Postulación para Valparaíso, de acuerdo al siguiente detalle:

ZONA DE POSTULACIÓN	PROPONENTE
CASABLANCA - 11	INVERSIONES EN COMUNICACIONES LITORAL DE LOS POETAS LIMITADA
VALPARAÍSO Y VIÑA DEL MAR - 41	RDT S.A.
CABILDO - 7	INVERSIONES EN COMUNICACIONES LITORAL DE LOS POETAS LIMITADA



7. CONCURSO 2,6 GHZ – EN OPERACIÓN

A través del llamado a concurso público para asignar concesiones de Servicio Público de Transmisión de Datos Fijo y/o Telefonía Móvil en las bandas de frecuencias 2,6 [GHz], se exigió como contraprestación a las concesionarias, otorgar oferta de conectividad a 543 localidades aisladas a lo largo del país, con servicio de transmisión de datos.

Como resultado de esta iniciativa, se adjudicaron los bloques de frecuencia A, B y C, a las empresas Claro Chile S.A. (Claro), Will S.A. (Entel) y Telefónica Móviles Chile S.A (Movistar), respectivamente, asignando 181 localidades obligatorias a cada concesionaria. Las adjudicatarias iniciaron servicio de transmisión de datos, en marzo del 2015.

Cabe señalar, que las adjudicatarias accedieron a un compromiso adicional (no obligatorio), para implementar el servicio de telefonía móvil en las localidades obligatorias, donde sólo exigía servicio de transmisión de datos.

En la región de Valparaíso, este proyecto beneficia a 16 localidades según el siguiente detalle:

COMUNA	NOMBRE LOCALIDAD	ADJUDICATARIA	TECNOLOGÍA
ALGARROBO	SAN JOSÉ	CLARO	SATELITAL
CABILDO	LA MORA	TELEFÓNICA	SATELITAL BANDA KA
LA LIGUA	LOS HORNOS	CLARO	SATELITAL
PETORCA	EL PEDERNAL	CLARO	SATELITAL
PETORCA	LAS PALMAS	TELEFÓNICA	850 MHZ. (3G)
PETORCA	PALQUICO	TELEFÓNICA	850 MHZ. (3G)
PETORCA	LA ÑIPA	WILL (ENTEL)	900 MHZ.
PETORCA	LA POLCURA	WILL (ENTEL)	900 MHZ.
PUCHUNCAVÍ	PUCALÁN	TELEFÓNICA	SATELITAL BANDA KA
PUCHUNCAVÍ	LA QUEBRADA	WILL (ENTEL)	900 MHZ.
SAN ANTONIO	HUINCA	WILL (ENTEL)	900 MHZ.
SAN ANTONIO	VALLE ABAJO	WILL (ENTEL)	900 MHZ.
SAN ESTEBAN	CAMPOS DE AHUMADA BAJO	CLARO	SATELITAL
SAN ESTEBAN	SAN FRANCISCO	TELEFÓNICA	850 MHZ. (3G)
SAN ESTEBAN	CAMPOS DE AHUMADA ALTO	WILL (ENTEL)	900 MHZ.
SANTO DOMINGO	BUCALEMU	TELEFÓNICA	SATELITAL BANDA KA

8. CONCURSO 700 MHZ – EN OPERACIÓN

En octubre del 2013, esta Subsecretaría en el concurso público de servicios de Internet móvil en la banda de 700 [MHz], incorporó la obligación a las empresas adjudicatarias de otorgar oferta de servicios de telefonía móvil y transmisión de datos con acceso a Internet a 1.281 localidades a nivel nacional y dar conectividad a 13 rutas obligatorias que suman más de 850 kilómetros.

Con fecha 28.02.2014, se realizó la adjudicación de los bloques de espectro A, B y C a las empresas Telefónica Móviles Chile S.A., Will S.A. y Claro Chile S.A., respectivamente. En el mes de agosto de 2015, la Contraloría General de la República tomó razón de dichos decretos de concesión. Las adjudicatarias iniciaron servicio en marzo de 2017.

Específicamente para la región de Valparaíso, este concurso beneficia con oferta de servicio a 16 localidades, de acuerdo al siguiente detalle:

PROVINCIA	COMUNA	NOMBRE LOCALIDAD	EMPRESA ASIGNADA
PETORCA	CABILDO	GUAYACÁN	TELFÓNICA MÓVILES CHILE S.A
VALPARAÍSO	CONCÓN	VILLA INDEPENDENCIA	CLARO SERVICIOS EMPRESARIALES S.A
PETORCA	LA LIGUA	MESETA DEL CHIVATO	WILL S.A
PETORCA	PETORCA	FRUTILLAR	TELFÓNICA MÓVILES CHILE S.A
VALPARAÍSO	PUCHUNCAVÍ	LA LAGUNA	TELFÓNICA MÓVILES CHILE S.A
VALPARAÍSO	PUCHUNCAVÍ	EL RINCÓN	WILL S.A
VALPARAÍSO	PUCHUNCAVÍ	LA CANELA	CLARO SERVICIOS EMPRESARIALES S.A
VALPARAÍSO	PUCHUNCAVÍ	LOS MAQUIS	CLARO SERVICIOS EMPRESARIALES S.A
SAN ANTONIO	SAN ANTONIO	AGUAS BUENAS	TELFÓNICA MÓVILES CHILE S.A
SAN ANTONIO	SAN ANTONIO	LEYDA	TELFÓNICA MÓVILES CHILE S.A
SAN ANTONIO	SAN ANTONIO	MALVILLA	TELFÓNICA MÓVILES CHILE S.A
SAN ANTONIO	SAN ANTONIO	EL ASILO	WILL S.A
SAN ANTONIO	SAN ANTONIO	LA FLORESTA	WILL S.A
SAN ANTONIO	SAN ANTONIO	SAN JUAN EL TRANQUE	WILL S.A
MARGA MARGA	VILLA ALEMANA	LO HIDALGO	WILL S.A
MARGA MARGA	VILLA ALEMANA	EL PATAGUAL	CLARO SERVICIOS EMPRESARIALES S.A

9. CONTRAPRESTACIONES SOCIALES 5G – 700 MHz – EN IMPLEMENTACIÓN

SUBTEL ha desarrollado un proceso de asignación de espectro radioeléctrico destinado al despliegue comercial de servicios de comunicaciones móviles de quinta generación (5G) en las bandas de frecuencias de 700 MHz, AWS, 3.5 GHz y 26 GHz. La asignación se realizó mediante cuatro concursos públicos simultáneos e independientes, todos definidos en razón de la excelencia técnica de las postulaciones, más una eventual licitación en caso de empate amparado en el artículo 13C de la Ley General de Telecomunicaciones. Dichos llamados fueron publicados en agosto del año 2020.

El proyecto 5G, es una política pública que aportará 0,2% al PIB en inversión directa en el primer año y de 0,5% anual, una vez que comience su operación. Asimismo, con el fin de poder disminuir la brecha digital, se consideró dentro de las obligaciones del concurso 700 MHz, proveer de conectividad ciertas localidades aisladas o con nulo

interés por parte de los operadores de conectar debido al poco atractivo comercial que tienen. En este sentido, el trabajo se desarrolló en conjunto con las municipalidades de todo el país, lo que ha permitido actualizar la base de localidades comunales que a la fecha no cuentan con los servicios de telefonía móvil y/o acceso a Internet, generando así un listado global de 845 localidades a lo largo de Chile, de las cuales 366 de ellas fueron seleccionadas como parte de las localidades ya señaladas. El concurso de la banda 700 MHz, mencionado precedentemente, fue adjudicado a la empresa Wom S.A., cuyo Decreto de Concesión fue publicado en el Diario Oficial el día 07 de octubre de 2021.

Cabe hacer presente que, además de las 366 localidades con cobertura obligatoria, que aportarán a la disminución de la brecha digital rural, las concesiones del concurso ofrecerán servicios con tecnología LTE Advanced pro y/o 5G.

Es importante señalar que la implementación del servicio de estas contraprestaciones debió concretarse en un plazo máximo de 18 meses para las localidades obligatorias, contabilizados a partir de la publicación del Decreto de Concesión en el Diario Oficial, es decir, el plazo máximo señalado corresponde a abril del 2023.

Actualmente, la concesionaria Wom S.A. se encuentra en proceso de despliegue de las estaciones base correspondiente al Proyecto Técnico comprometido, dentro del cual se encuentran las 366 localidades de contraprestaciones sociales que serán cubiertas.

Específicamente, en la Región de Valparaíso, resultaron adjudicadas 24 localidades obligatorias 700 MHz, de acuerdo al siguiente detalle:

COMUNA	LOCALIDAD	COORDENADAS REFERENCIALES		ESTADO
		LATITUD	LONGITUD	
NOGALES	SECTOR RURAL EL MELON	-32,699843	-71,179153	OPERATIVA
ZAPALLAR	LA HACIENDA CATAPILCO	-32,570561	-71,303011	OPERATIVA
LOS ANDES	RÍO BLANCO	-32,909388	-70,303382	EN IMPLEMENTACIÓN
SAN ANTONIO	CUNCUMÉN	-33,732733	-71,418306	OPERATIVA
RINCONADA	BAÑOS DE AUCO	-32,869554	-70,704591	OPERATIVA
SAN ESTEBAN	LOS CHACAYES	-32,859911	-70,431794	EN IMPLEMENTACIÓN
PETORCA	EL SOBRANTE	-32,230636	-70,807378	OPERATIVA
SANTO DOMINGO	SAN ENRIQUE	-33,907069	-71,715328	OPERATIVA
LA LIGUA	CASAS VIEJAS	-32,33073	-71,311024	OPERATIVA
LA CRUZ	LO ROJAS	-32,81798	-71,251828	OPERATIVA
CABILDO	LAS PUERTAS	-32,487451	-70,932411	OPERATIVA
CASABLANCA	LAS DICHAS	-33,291053	-71,494802	OPERATIVA
SAN ESTEBAN	RÍO COLORADO	-32,861656	-70,417506	EN IMPLEMENTACIÓN
CARTAGENA	EL TURCO	-33,546436	-71,476759	OPERATIVA
LLAILLAY	EL NARANJAL	-32,846008	-70,907307	OPERATIVA
ISLA DE PASCUA	VAIHU	-27,136592	-109,305394	EN IMPLEMENTACIÓN
PUTAENDO	LOS PATOS	-32,501196	-70,581076	EN IMPLEMENTACIÓN
CONCÓN	LA HIGUERA SUR	-32,95653	-71,432752	OPERATIVA

COMUNA	LOCALIDAD	COORDENADAS REFERENCIALES		ESTADO
		LATITUD	LONGITUD	
JUAN FERNÁNDEZ	RADA DE LA COLONIA (A. SELKIRK)	-33,763579	-80,757686	EN IMPLEMENTACIÓN
PUCHUNCAVÍ	EL CARDAL	-32,714306	-71,390658	OPERATIVA
OLMUÉ	LA VEGA	-33,033814	-71,042874	OPERATIVA
ALGARROBO	SAN JOSÉ	-33,289529	-71,543874	OPERATIVA
PAPUDO	EL TOME	-32,46823	-71,371372	OPERATIVA
PANQUEHUE	PALOMAR INTERIOR	-32,774567	-70,800277	OPERATIVA

